



Brusque  
17. D

PROJETO

# MEMÓRIAS COLETIVAS

Identificação de Fotografias  
para a Preservação do  
Passado Brusquense

ESTE PROJETO RECEBEU O PATROCÍNIO DA PREFEITURA MUNICIPAL DE BRUSQUE ATRAVÉS DA FUNDAÇÃO CULTURAL DE BRUSQUE COM RECURSOS DO FUNDO MUNICIPAL DE APOIO À CULTURA NO ANO DE 2023.

**WILSON**  
FUND. MUNICIPAL DE APOIO À CULTURA  
**DOS SANTOS**

FUNDO  
MUNICIPAL DE  
APOIO À CULTURA

CONSELHO  
MUNICIPAL DE  
CULTURA

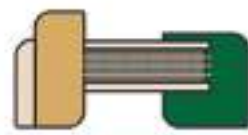

FUNDAÇÃO  
CULTURAL  
DE BRUSQUE



PREFEITURA DE  
**BRUSQUE**



MUSEU  
CASA DE  
BRUSQUE

PROJETO  
**MEMÓRIAS  
COLETIVAS**

Identificação de fotografias  
para a Preservação do  
Passado Brusquense

## NOTA AOS LEITORES

Este projeto, como será possível observar nas páginas a seguir, encontra-se em fase de conclusão. Apesar dos esforços dedicados pelos participantes, muitas fotografias ainda carecem de identificação de pessoas, locais e datas para que o trabalho possa ser plenamente finalizado. Você pode contribuir para isso!

Se reconhecer algum personagem, lugar ou data que ainda não conste na legenda de uma foto, entre em contato com o Museu Casa de Brusque e compartilhe essa informação. Sua colaboração será essencial para o sucesso deste projeto.

Ao enviar sua mensagem, não se esqueça de incluir o número da foto e as informações que deseja contribuir. Envie os dados para o e-mail: [casadebrusque@gmail.com](mailto:casadebrusque@gmail.com).

**Sua participação será muito bem-vinda e fará toda a diferença!**



**Luciana Pasa Tomasi**

Coordenação Geral do Projeto

**Celso Dorvalino Deucher**

Pesquisa, produção e roteiro

**Celso Guilherme Iunceck Deucher**

Fotografia, Filmagem, Making off e Ebook Fotolivro.

**Ana Caroline Dada**

Administração e direção executiva



001

**Cônsul Carlos Renaux cumprimenta João Carlos Visal.  
Novembro de 1943 (?).**



002

**Primeira missa na nova Igreja Matriz São Luís Gonzaga, em junho  
de 1960. Na ocasião, o local ainda estava em construção.  
Na imagem, aparecem Valério Walendowsky (à esquerda),  
Guilherme Renaux (ao centro, de bengala), entre outros.**



003

**Grupo de brusquenses: à frente estão Adherbal Schaefer, Antônio Heil, José Germano Schaefer (Pilolo), Francisco Dall'Igna (Dr. Chico) e Genésio Bolsoni. Atrás, estão Dr. Germano Hoffmann, Luiz Schaeffer e Olencastro (Alencastro?). Data não identificada.**



004

**Um grande grupo de brusquenses se diverte em uma animada brincadeira de cabo de guerra. Esse evento, que lembra um grande "piquenique", era realizado anualmente e reunia principalmente a juventude da cidade em um dia cheio de atividades. Além dos jogos variados, havia um tablado para apresentações teatrais. O encontro acontecia próximo à antiga Fiação Limoeiro, pertencente à Fábrica de Tecidos Carlos Renaux, marcando uma tradição antiga de Brusque, cheia de alegria e integração comunitária.**



005

Os irmãos Vanete e Márcio Fumagalli no Recital dos Vencedores do 2º Festival de Poesia de Brusque, realizado no Auditório da Prefeitura de Brusque, em 5 de junho de 1987. Na ocasião, aconteceu o lançamento da obra "Elza: amor e denúncia", uma novela de Saulo Adami.



006

Chegada de um contingente de marinheiros alemães do encouraçado SMS Kaiser. A recepção foi feita na rua em frente à residência de Augusto Bauer. Brusque, ano de 1913.



007

Inauguração do bolão de Max Koehler. Brusque, agosto de 1899.



008

A tripulação do cruzador alemão Karlsruhe desfila pela rua principal de Brusque, atual Avenida Cônsul Carlos Renaux, em sua visita à cidade. Brusque, 17 de dezembro de 1934.

009



**Visita à Brusque do cardeal alemão Joseph Wendel e do Embaixador da República Federativa da Alemanha no Brasil Dr. Fritz Oellers. Na imagem, aparece o então prefeito de Brusque, Aníbal Diegoli. Brusque, 26 de junho de 1955.**

010



**A esquerda Arthur Jachowicz e a direita Felix Walendowsky. Baile do Chopp na Sociedade Esportiva Bandeirante. Brusque, 1962.**





011

**Grupo de brusquenses no Baile do Chopp, realizado na Sociedade Esportiva Bandeirante, em 1962. Da esquerda para a direita, sentados, estão João Antônio Schaefer (Dr. Nica, 2º), Cyro Gevaerd (3º), Arthur Jachowicz (Polaco, 4º), José Germano Schaefer (Pilolo, 5º), Arthur Schösser (7º), Regina Schlösser (8º). Em pé, à esquerda, está Nayr Gracher (?).**



012

**Baile do Chopp, realizado na Sociedade Esportiva Bandeirante, em 1962. Estão presentes na fotografia entre as diversas pessoas, Waldemar Schlösser, Laura Battistotti, Maria Schaeffer e dançando a direita Felix Walendowsky.**

013

**Felix Walendowsky,  
Arthur Schlösser e  
Arthur Jachowicz  
(Polaco) no Baile do  
Chopp, realizado na  
Sociedade Esportiva  
Bandeirante, em 1962.**



014



**Banda Treml (?) se  
apresenta no Baile do  
Chopp, realizado na  
Sociedade Esportiva  
Bandeirante, em 1962.**



015

Baile Caipira realizado na Sociedade Esportiva Bandeirante. À direita, estão o casal Lya Vianna Hoffmann e Germano Hoffmann.



016

Coroação de Lia Mendes, Rainha da União Estudantil Brusquense de 1957.

017



**Encontro/Reunião dos membros da União Estudantil Brusquense (UEB). Em pé, está Euclides Visconti (3º da esquerda para a direita). Sentados, estão Ruth Mosimann (? 4º), Antônio Heil (6º), Ayres Gevaerd (7º), Wallace Borba (? 12º).**

018



**Inauguração da Praça Vicente Só, em 4 de agosto de 1960. Da esquerda para a direita estão Cyro Gevaerd, Wilson Santos, Francisco Dall'igna. Desfazendo a fita inaugural, Ernesto Guilherme Hoffmann (a frente) e o Padre Vendelino Wiemes (mais ao fundo). A direita Dr. Germano Hoffmann, Willy Hoffmann e Dr. Carlos Moritz.**



019

Discurso do Ministro da Saúde Raimundo de Moura Britto na inauguração da SAMAE (Serviço Autônomo Municipal de Água e Esgoto) de Brusque, em 27 de janeiro de 1966. Estão presentes na fotografia Erich Bückmann (à esquerda), Wilson Santos (segurando o microfone), Ayres Gevaerd (em cima do morro com a mão no queixo).



020

Inauguração da Praça Salgado Filho, atual Praça Barão de Schneeberg, e do monumento em homenagem a Cônsul Carlos Renaux em 1º de maio de 1951. Ao fundo, está o prédio da antiga Prefeitura de Brusque.



021

Autoridades na inauguração da Biblioteca Pública Municipal "Ary Cabral", que funcionou, provisoriamente, na parte térrea da Prefeitura Municipal, então instalada em um casarão antigo da Avenida Cônsul Carlos Renaux. Entre os presentes, estão Ayres Gevaerd (2º da esquerda para a direita), o prefeito de Brusque Cyro Gevaerd (3º), Oswaldo Rodrigues Cabral (5º), Dr. Carlos Moritz (6º) e Guilherme Renaux (7º). Brusque, 3 de agosto de 1963.



022

Inauguração da padaria de Alfredo Koehler. Na fotografia, estão presentes Dona Lúcia (garçonete), Alfredo (suspensórios) e Olga Koehler, Ayres Gevaerd, Germano Schaefer, entre outros brusquenses.



**María Luiza Renaux e  
Carlos Cid Renaux no  
Baile do Chopp,  
realizado na  
Sociedade Esportiva  
Bandeirante, em 1962.**

**023**



**Astrid Renaux e  
Edgar Pastor no  
Baile do Chopp,  
realizado na  
Sociedade Esportiva  
Bandeirante, em  
1962.**

**024**

025



Família do comerciante Augusto Klappoth.

026



Família de João Kormann, em Guabiruba.





027

Família de Guilherme Kormann. Foto posterior a 1937.



028

Casamento de Esmeralda Moritz e Geraldo Guilherme Kormann. Em pé, estão Guilherme Kormann e Catharina Isabel Knihs à esquerda.



029

**Grupo de brusquenses com possivelmente o primeiro  
automóvel de Brusque, na década de 1930.**



030

**Família de Karl Krieger.**

**Cônsul Carlos Renaux  
com seu neto, Ingo  
Arlindo Renaux  
(Informação de Rolf  
Dieter Bückmann).  
Praça da República,  
década de 1930**



**031**



**Cônsul Carlos Renaux  
na entrada de sua  
residência em 20 de  
novembro de 1929.**

**032**



033

Bodas do padeiro Germano e Alma Ristow.



034

Rua Pedro Werner, uma das mais tradicionais de Brusque.



**035**

**Bodas de Diamante (60 anos de casamento) de Leopold Imhof e Catterina Maria Maddalena Carneri Imhof. Rua São Leopoldo, Brusque, 28 de agosto de 1939.**



**036**

**Padre Eloy Dorvalino Koch discursa em evento. No fundo, estão Cleusa Luci Müller Fischer, Néca Benvenutti, Marlene Petrusky, Dejour Machado e Luiz Amilton Martins.**



037

**Coral misto da Igreja Católica de Brusque. Estão presentes na fotografia o Padre Germano Brand, João Indaya Schaefer, Frederico Heil, Germano Schaefer, Guilherme Renaux, Anibal Diegoli entre diversos outros.**



038

**Coral da Igreja Evangélica de Brusque no natal de 1943. Estão presentes na fotografia o Pastor Justus Grassmann (?), Raul Schaefer (?), Aldo Krieger, Luiz Strecker (?), Arno Ristow (?), Nilo Sérgio Krieger (?), Waldemar Schlösser (?).**



039

**Abertura de exposição fotográfica sobre Imigração Polonesa, na Prefeitura Municipal de Brusque, em 28 de julho de 1990. Da esquerda para a direita, estão José Antônio Walendowsky (1º), Maurílio Joaquim de Souza (2º), cônsul da Polônia em Curitiba e outro membro do consulado, e ainda o engenheiro Ivan Walendowsky (5º).**



040

**Visita do árbitro de basquete Renato Righetto à Brusque no Jubileu de Prata (25 anos) dos Jogos Abertos de Santa Catarina, em 1985. Da esquerda para a direita, estão Rubens Facchini, Renato Righetto, o prefeito de Brusque José Celso Bonatelli e Vinicius José Bado (Badão).**

**041**

Solenidade de inauguração da exposição de artes e documentos da Sociedade Amigos de Brusque (SAB) no Clube Atlético Carlos Renaux, em 4 de agosto de 1954, por ocasião do 94º aniversário de Brusque. Da esquerda para a direita, aparecem, em pé, Cyro Gevaerd, Guilherme Renaux, Antônio Heil, Remaclo Fischer e Antônio Teixeira Dias. Sentados, estão Armando Polli, Arthur Kistenmacher, Ayres Gevaerd e Padre Raulino Reitz.

**042**

Professores da Universidade Federal do Paraná (UFPR) expõem ao Prefeito Celso Bonatelli, autoridades locais e representantes de clubes de serviço, proposta para o Rio Itajaí-Mirim no trecho urbano para obras imediatas. Da esquerda para a direita, estão presentes Ivan Walendowsky, Dr. Carlos Alberto Civinski (?), Sílvio Leoni. Brusque, década de 1980.





043

Ayres Gevaerd discursa na instalação oficial da Campanha Pró-Aviação Brasileira, no Clube Esportivo Paysandú. Brusque, 30 de agosto de 1942.



044

Cartão postal da cidade de Brusque, datado de 1909. Ao centro, está o palacete de Carlos Renaux. Nas colinas, estão a Igreja Matriz Católica e a Igreja Luterana, respectivamente.



045

Vista do centro da cidade de Brusque, em 1925. Na colina estão a Igreja Matriz Católica e o Colégio São Luiz.



046

Vista parcial de Brusque, em 1944. No fundo, estão a Igreja Matriz Católica e a Igreja Luterana.



**047**

Grupo de brusquenses posando para foto, dando a impressão de que se tratava de um evento teatral que acabaram de participar. Entre os presentes, ao centro, está João Bugre.



**048**

Solenidade no gabinete do prefeito para tratar da construção da Capela Ecumênica que seria construída no centro na década de 1980. Da esquerda para direita: Carlos Cid Renaux, Erich Bückmann (sentado), prefeito José Celso Bonatelli, Dr. Germano Hoffmann, Mauro Cadore e ao fundo o contador Helio Habitzreuter, entre outros.

049



Brusque, década de 1980: Prefeito José Celso Bonatelli assina documento. À sua esquerda, está o Dr. Carlos Prudêncio e o promotor Dr. Peron.

050



Dr. Eloi Dadam e Antônio Abelardo Bado (Badinho) na apresentação da Miss Brusque, em 30 de abril de 1975.



051

**Feira Industrial de Brusque, realizada no Pavilhão da FIDEB, localizado onde hoje se encontra a Praça da Cidadania, o Camelodromo e a Policlínica.**



052

**Prefeito de Brusque Ciro Roza, Aleixo Beuting e o então senador Nelson Vedekin. Brusque, 2 de junho de 1990.**



053

Evento da ASSAC (Associação Artístico-Cultural de Brusque). Sentados, estão Oscar Gustavo Krieger, Olga de Carvalho Ramos Krieger, Adolpho Walendowsky (?) e Mimi Walendowsky (?). No fundo, em pé, estão José Celso Bonatelli, Maria do Carmo Ramos Krieger, Ruth Mosimann (?), entre outros.



054

Promotor Público Dr. João José Leal, prefeito de Brusque, Alexandre Merico, jornalista Celso Teixeira e vice-prefeito de Brusque Antônio Valdemar Moser em evento da ASSAC (Associação Artístico-Cultural de Brusque), realizado em 2 de agosto de 1977.



055

**Caleça da Funerária São José em cortejo fúnebre no centro de Brusque. Possivelmente na década de 1970.**



056

**Ao centro, Irmãs do Colégio Santo Antônio: Irmã Vera e Irmã Leda. Na foto é possível reconhecer a esposa de Inocente Bianchini (?) e Lilian Gevaerd.**

057



Instalação do marco comemorativo do centenário da 1ª escola pública feminina de Brusque, na Praça Vicente Só, em agosto de 1961. Estão presentes Ayres Gevaerd (segurando um pano), Horst Schlösser (de óculos), Guilherme Renaux, o então prefeito de Brusque Cyro Gevaerd, Wilson Santos (segurando o microfone), Arno Ristow (à direita, no fundo), entre outros presentes na solenidade.

058



Membros da União Estudantil Brusquense. Em pé, estão o Sargento Osvaldo Nunes Ribeiro (2º), Dercy Zimmermann (3º) e Agostinho Maurici (4º). Sentado, no centro, está o Sargento Salvador Pereira.





059

**Grupo de brusquenses em frente a um caminhão da empresa Merico Correio. Foto datada de 25 de junho de 1941.**



**Cervejaria de Friedrich Wilhelm Thies, que aparece montado no cavalo. Sua cervejaria estava localizada na sede da Colônia Itajahy-Brusque, próximo da esquina da atual rua Conselheiro Rui Barbosa com a Hercílio Luz.**

060

061



Inauguração da Praça Imigrantes de Karlsdorf, localizada na cabeceira da Ponte Estaiada Irineu Bornhausen, na confluência do Largo 4 de Agosto com a rua Hercilio Luz. Na fotografia, estão presentes o então prefeito de Brusque José Celso Bonatelli (à esquerda), o prefeito de Karlsdorf-Neuthard (Alemanha) Egon Klefenz (óculos, no centro), Pedro David Schmitt, Dr. Carlos Prudêncio e Herbert Schindwein (à direita).

062



Primeira professora de dança folclórica, vinda da Alemanha para ensinar o Grupo Folclórico "Floresta Negra", em Brusque, conversa com o prefeito de Brusque, Ciro Roza. A filha da professora, Rafaela, está sentada à esquerda. À direita, está o Dr. Carlos Prudêncio.



Érico Contesini faz a leitura da ata de instalação oficial do Museu Arquidiocesano Dom Joaquim na solenidade de inauguração do espaço, em 3 de agosto de 1960. À esquerda, está Wilson Santos (segurando o microfone). À direita, está o Padre Raulino Reitz (de óculos).

063



Obras da construção da Capela Mortuária ecumênica, ao lado da antiga Maternidade Evangélica Cônsul Carlos Renaux no centro de Brusque.

064



065

Ex-prefeito de Brusque José Celso Bonatelli, Vinícius José Bado (popular Badão) e vice-prefeito Zeno Heinig, posam com os novos caminhões caçamba adquiridos pela prefeitura de Brusque na década de 1980.



066

Grupo de brusquenses formado por Ricardo Hartke, Soni Niebuhr, Walter Appel e Ervin Siewert.



067

**Voto Eletrônico: Visita a Brusque na década de 1990. O primeiro, da esquerda para direita: Desembargador Sylvio Capanema, do RJ, Dr. Carlos Prudêncio, ao fundo Desembargador Nagib Slaibi Filho (RJ), também ao fundo, Desembargador Francisco José Rodrigues de Oliveira Filho; N.I. e o quarto da esquerda para a direita é o atual ministro Luiz Fux (na época era juiz no RJ) ; o último N.I.**



068

**Apresentação do Coral Adventista no Concerto Vocal e Instrumental, realizado no Clube de Caça e Tiro Araújo Brusque, em 5 de agosto de 1960.**



069

**Interventor Federal Nereu Ramos cumprimenta Cônsul Carlos Renaux durante a sua visita à Brusque, em 19 de agosto de 1939.**



070

**Concentração Mariana em frente à Igreja Matriz Católica. Brusque, 16 de outubro de 1938.**



071

**Grupo de pessoas no aniversário do jornal "O Município". Estão presentes Marlene Petrusky (?), 1ª à esquerda, Ivone Renaux (?), José Germano Schaefer (popular Pilolo, 5º), Jaime Mendes (em pé).**



072

**Maestro Aldo Krieger regendo o Coral Evangélico no Concerto Vocal e Instrumental, realizado no Clube de Caça e Tiro Araújo Brusque, em 5 de agosto de 1960.**

073



Historiadora Maria Luiza  
Renaux Hering em evento  
da ASSAC (Associação  
Artístico-Cultural de  
Brusque).

074



Carlos Magseli, Zeno Belli e Padre Germano Brand  
em volta de um automóvel.





075

Instalação, pela Sociedade Amigos de Brusque (SAB), de marco comemorativo que assinala a sede da Colônia Príncipe Dom Pedro, na confluência do ribeirão das Águas Claras com o rio Itajaí-Mirim, em 4 de agosto de 1958. Da esquerda para a direita, estão presentes Dr. Carlos Moritz, Dom Afonso Niehues, Desembargador Belisário José Nogueira Ramos, Ayres Gevaerd, Carlos Gracher, Paulo Bianchini e Armando Polli.



076

Prefeito de Brusque Mário Olinger desfaz a fita inaugural do novo Cine Teatro Coliseu, em fevereiro de 1954. Entre os presentes, à esquerda, está o maestro Aldo Krieger

077



Erica Ristow e Edgar Pastor no Baile do Chopp, realizado na Sociedade Esportiva Bandeirante, em 1962.

078

Maristela Correia no Baile do Chopp, realizado na Sociedade Esportiva Bandeirante, em 1962.





079

**Governador Paulo Afonso Vieira, em Brusque, discursa em evento, realizado em 17 de janeiro de 1990. À sua esquerda, está Ana Maria Leal e à direita, José Luiz Cunha, entre outras lideranças do MDB da época.**



080

**Em pé, ao microfone, o então deputado Federal Luiz Henrique da Silveira, ladeado (a direita, por José Luiz Cunha e o vereador Negão. A direita, empresário Carlos Cid Renaux e o pastor Anildo Wilbert da comunidade luterana de Brusque.**

**081**

Ao centro a então secretária de educação do estado para a região de Brusque, Ana Maria Leal, em uma reunião de equipe. A direita está Gilson Hulber.

**Max Jönk - Ludovico Maximiliano Jönk** nasceu em 20 de novembro de 1877, em Brusque, Santa Catarina, Brasil, seu pai, Henning Otto Jöhnc, tinha 41 anos e sua mãe, Metta Mathilde Johanna Passig, tinha 42 anos. Ele casou-se com Bertha Maria Fürbringer em 22 de julho de 1920, em Brusque. Eles tiveram pelo menos 2 filhos e 3 filhas. Faleceu em 5 de novembro de 1945, em sua cidade natal, com 67 anos onde foi sepultado.

**082**



**Valter von Max  
Fürbringer**

**083**



**W. Müller e Max Rau com troféu do VII Festival de Bandas  
de Santo Amaro da Imperatriz (1989).**

**084**



085

Exposição do artista e músico Raynério Krieger (foto a direita), realizada em Blumenau (SC), em 30 de abril de 1975.



086

Maria do Carmo Ramos Krieger em evento da ASSAC (Associação Artístico-Cultural de Brusque).



**Gilson Ávila Hulbert, presidente da ASSAC (Associação Artístico-Cultural de Brusque), cumprimenta Gotardo Pedrini, regente do Coral do Cedro, no Encontro Natalino de Corais, realizado no Auditório da FEBE, em 16 de dezembro de 1987.**



087



**Padre Nélio Roberto Schwanke nasceu em Luís Alves/SC aos 22.09.1951. Filho de Guilherme e Hilda Schwanke.**

088



089

Pastor Luterano Anildo Wilbert em apresentação cultural, realizada em dezembro de 1987.



090

A esquerda  
Arthur Gevaerd e  
um amigo.





**Maria Celina Vidotto Imhof.** Formou-se em Letras no ano de 1974, na atual Univali. Como voluntária, participou em 1974 do Projeto Rondon, trabalhando como pesquisadora junto às comunidades indígenas no interior do Estado do Pará, na Selva Amazônica. Tem seu nome eternizado no Pavilhão de eventos da Fenarreco.



091



**Empresário  
Marcus  
Schlösser.**

092



093



Empresário Alvim Battistotti nascido em Brusque no dia 3 de novembro de 1917. Filho de Atilio Battistotti e Luiza Camila Morelli, casou-se com Laura Diegoli em 31 de julho de 1941. Faleceu em 10 de novembro de 1976 aos 59 anos e foi sepultado no Cemitério Parque da Saudade.

094

Empresário Érico Appel (21/11/1927-24/04/1975). Foi gerente da Caixa Econômica Federal e propeitário da empresa Café Érico.





**Irmã Ludgéria.** Ela juntamente com a Irmã Cunitrudes tomou conta dos serviços de cozinha e lavanderia do Seminário de Azambuja por muitos anos.

095



**Jorge Grimm,** artista plástico e curador da Bienal Internacional de Artes, realizada no Pavilhão da FIDEB, em Brusque, em 1989.

096

097

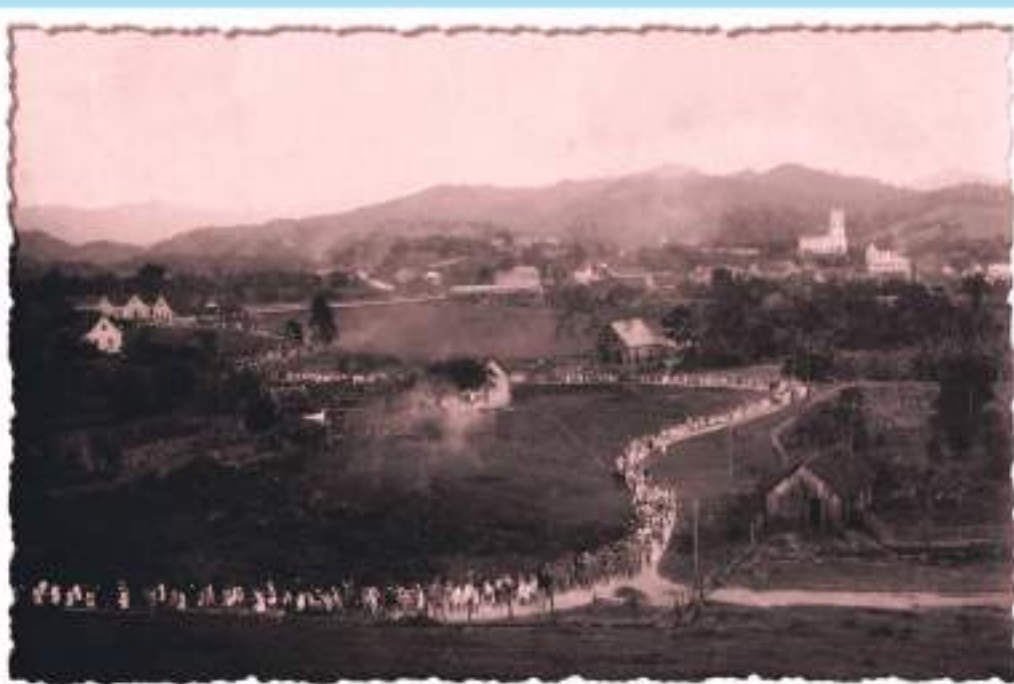

**Desfile saído da Prefeitura Municipal de Brusque, com destino a sede da Sociedade Ginástica de Brusque (atual Sociedade Esportiva Bandeirante) durante as comemorações do Centenário da Imigração Alemã em Santa Catarina. Brusque, 15 de novembro de 1929.**

098



**Concentração de autoridades, Banda Musical "Concórdia" e populares nas escadarias da antiga Prefeitura Municipal de Brusque, na região central da cidade, por ocasião do Centenário da Imigração Alemã em Santa Catarina, em 15 de novembro de 1929.**

**099**

**Apresentação da nova bandeira do Município de Brusque, com projeto de autoria do vereador César Gevaerd e confeccionada por Marlene Petruschky, na Sessão Solene Comemorativa ao Centenário de Emancipação Político-Administrativa de Brusque, em 31 de março de 1981. Na imagem, estão César Gevaerd (à esquerda), o prefeito de Brusque Alexandre Merico (óculos) e Dr. Osmar Perón.**

**100**

**Coral Luterano, dirigido pelo Maestro Aldo Krieger, em 1952. Entre os presentes, estão Axel Krieger (óculos), Gisela von Prentz (?), Ivone Becker (de branco), Asta Risch (?), entre outros(as).**



101

Vista aérea do Parque do Centenário de Brusque, no centro da cidade. Na parte superior, a Igreja Matriz aparece em construção. À esquerda, está a Maternidade Evangélica e o colégio Cônsul Carlos Renaux.



102

Postal do centro da cidade de Brusque, em 1934.



105

Banda musical brusquense. Estão presentes Rudi Diegoli (à esquerda, segurando prato), Anibal Diegoli (4º, mais atrás), Henrique Mattioli, Janelei CadoD, Roberto Hartke, Axel Krieger, Nilo Sérgio Krieger e Aldo Krieger (à direita), entre outros



106

Desfile no centro da cidade de Brusque, possivelmente comemorativo ao aniversário da cidade, na década de 1950. No fundo, estão a antiga Prefeitura de Brusque, a residência de Helmut Lorentz (atual Empório Floral), a residência de Alfredo Kohler, a residência de Arnaldo Schaefer. Atrás das árvores, está a chamada "residência dos juizes".

**PROJETO**

# **MEMÓRIAS COLETIVAS**

Identificação de Fotografias  
para a Preservação do  
Passado Brusquense



**MUSEU  
CASA DE  
BRUSQUE**

**Luciana Pasa Tomasi**

Coordenação Geral do Projeto

**Celso Dorvalino Deucher**

Pesquisa, produção e roteiro

**Celso Guilherme Iunceck Deucher**

Fotografia, Filmagem, Making off e Ebook Fotolivro.

**Ana Caroline Dada**

Administração e direção executiva

**FUNDO  
MUNICIPAL DE  
APOIO À CULTURA**

**CONSELHO  
MUNICIPAL DE  
CULTURA**



**PREFEITURA DE  
BRUSQUE**