

**ESTADO DE SANTA CATARINA
PREFEITURA MUNICIPAL DE BRUSQUE**

BALANCETE PRESTAÇÃO DE CONTAS
DE RECURSOS ANTECIPADOS
(Adiant., Sbvencões, Aux., Contr., Conv.)

**PARCELA REFERENTE AO MÊS
DE SETEMBRO DE 2021.**

HISTÓRICO FIEL DA FINALIDADE: Para manutenção do Museu Histórico da Sociedade Amigos de Brusque.

DOCUMENTO N° DATA	HISTÓRICO	RECEB. (R\$)	PAGTOS (R\$)
	04/11/2021 Depósito Fun. Fundo de Cultura	5.000,00	
11/2021	05/11/2021 Pgto. CELESC doc. 84197		701,30
2704	05/11/2021 Pgto. Jovil Segurança doc. 84203		131,10
10/2021	05/11/2021 Pgto Funcionária doc. 74764249		1.773,21
10/2021	07/11/2021 Pgto. FGTS doc. 0179		154,43
10/2021	08/11/2021 Pgto. SAMAE doc. 427843		63,35
11/2021	10/11/2021 Pgto. Vivo Fixo doc. 4C51.0240.010ª.0B15.1F0E.4804		176,19
307.241	10/11/2021 Pgto. Gasparzinho Distribuidora de Materiais Elétricos Ltda doc. 62699		295,85
10/2021	12/11/2021 Pgto. DARF Único doc. 10051.807		639,84
11/2021	16/11/2021 Pgto. Vivo Móvel doc. 228472		99,00
29.439	23/11/2021 Pgto. Kohler Variedades Ltda. EPP doc. 121493		681,20
002.719	25/11/2021 Pgto. HR Descartáveis LTDA. Doc. 35009		331,00
	23/11/2021 Tarifas bancárias	27,20	27,20
	23/11/2021 Multas/juros	32,99	
	25/11/2021 Tarifas bancárias	7,20	7,20
	23/11/2021 Recursos próprios	13,48	
		5.080,87	5,080,87

Brusque, 25/01
Local e Data 2021

Presidente

Tesoureiro/Contador



**SOCIEDADE AMIGOS DE BRUSQUE E DE APOIO AO MUSEU HISTÓRICO
DO VALE DO ITAJAÍ-MIRIM –SAB/ CASA DE BRUSQUE**

Avenida Otto Renaux, 285 – Bairro São Luiz – 88351-301 – Brusque – Santa Catarina.
Fone: (47) 3351 2132 – E-mail: casadebrusque@gmail.com

Brusque, 25 de novembro de 2021.

PRESTAÇÃO DE CONTAS DE RECURSOS ANTECIPADOS
(Art. 24, Ins. VIII do Decreto Municipal nº. 6.209/2010)

Beneficiário: Sociedade Amigos de Brusque

Responsável: Ricardo Vianna Hoffmann

Parcela referente ao mês de SETEMBRO de 2021.

DECLARAÇÃO DO RECEBEDOR DE RECURSOS

Declaro, de acordo com o artigo 24, inciso VIII do Decreto Municipal nº 6.209 de 09 de fevereiro de 2010, que os recursos recebidos foram regularmente empregados aos fins a que se destinaram, de acordo com a Lei, cuja prestação de contas foi montada conforme os requisitos do artigo 24 do decreto supracitado, sendo que todos os documentos de despesa são legíveis e devidamente assinados pelo presidente da entidade.

Ricardo Vianna Hoffmann

CPF 454.936.009-78

RG 336.675 SSPSC

PLANO DE TRABALHO

1 – PROPONENTE – OSC.

1- ÓRGÃO/ENTIDADE PROPONENTE: Sociedade Amigos de Brusque e de Apoio ao Museu Histórico do Vale do Itajaí-Mirim-SAB/Casa de Brusque		2- CNPJ: 83.721.639/0001-93	
3- ENDEREÇO: Avenida Otto Renaux, 285. Bairro São Luiz. CEP 88351-301 – Brusque /SC			
4- CIDADE: Brusque	5- U.F: SC	6- CEP: 88351-301	7- DDD/TELEFONE: (47) 3351 2132 8- E-MAIL: casadebrusque@gmail.com 9- SITE: www.casadebrusque.com
10- NOME DO RESPONSÁVEL (Presidente da Entidade): Ricardo Vianna Hoffmann		11- CPF: 454.936.009-78 12- C.I./ÓRGÃO EXPEDIDOR: SSPSC	
13- ENDEREÇO: Avenida Lauro Muller, 123. Apto. 102			
14- CIDADE: Brusque	15- U.F: SC	16- CEP: 88353-040	17- DDD/TELEFONE: 47 3351-2132 18- E-MAIL: casadebrusque@gmail.com 19- SITE:

2 - DESCRIÇÃO DO PROJETO.

20 - TÍTULO DO PROJETO: MANUTENÇÃO DA SOCIEDADE AMIGOS DE BRUSQUE E DE APOIO AO MUSEU HISTÓRICO DO VALE DO ITAJAÍ-MIRIM – SAB/CASA DE BRUSQUE	21 - PERÍODO DE EXECUÇÃO: Início: ABRIL de 2021. Término: DEZEMBRO de 2021
22 - IDENTIFICAÇÃO DO OBJETO: Manutenção das despesas ordinárias e extraordinárias da Sociedade Amigos de Brusque e de Apoio ao Museu Histórico da Sociedade Amigos de Brusque.	
23 - RAZÕES DA PROPOSIÇÃO E INTERESSE PÚBLICO NA SUA REALIZAÇÃO: A Sociedade Amigos de Brusque e de apoio ao Museu Histórico do Vale do Itajaí-Mirim- SAB/Casa de Brusque, fundada em 04 de agosto de 1953, é uma instituição privada, sem fins lucrativos, mantida por um pequeno grupo de associados e subvencionada pelo Município de Brusque. É reconhecida de utilidade pública pelas Leis Municipal nº 73, de 09 de março de 1954 e Estadual nº 1162, de 12 de novembro de 1954. A Entidade é a mantenedora do Museu Histórico, que está aberto ao público desde o ano de 1971. A entidade necessita da subvenção ora pleiteada junto ao Fundo Municipal de Cultura, Fundação Cultural e Prefeitura Municipal de Brusque, conforme proposto, para pagamento de suas despesas ordinárias e extraordinárias e assim continuar de portas abertas para toda a comunidade brusquense e região. É objetivo da Sociedade, possibilitar que a comunidade, pesquisadores, historiadores e estudantes das escolas de Brusque e região tenham acesso aos documentos, fotos e objetos que compõem o acervo da Casa de Brusque, possibilitando, assim, acesso à cultura.	

PLANO DE TRABALHO

3 - CRONOGRAMA DE EXECUÇÃO

24- META	25- ETAPA OU FASE	26- ESPECIFICAÇÃO/ LOCALIDADE	27- INDICADOR FÍSICO		30- DURAÇÃO	
			28- UNIDADE	29- QUANTIDADE	31- INÍCIO	32- TÉRMINO
Encargos Sociais (FGTS, INSS, férias, 13º)	1	Brusque	Mensal	07	Abril	Dezembro
Despesas operacionais (água, luz, telefone fixo e movel, internet, segurança)	2	Brusque	Mensal	06	Abril	Dezembro
Salários (historiadora e professora), férias e 13º	3	Brusque	Mensal	07	Abril	Dezembro
Material de expediente (tonner, canetas, lápis, papéis, envelopes, pastas, caixas, clips, pilhas, fitas adesivas, impressões, encadernações).	4	Brusque	Mensal	06	Abril	Dezembro
Material de limpeza, higiene e manutenções (papel higiênico, papel toalha, copos, desinfetantes, álcool, baldes, lixeiras, sacos de lixo, ceras, inseticidas, vassouras, sabonete, cortinas, copos plásticos, luvas, máscaras, tintas, escada para manutenções, flores artificiais para jardim).	5	Brusque	Mensal	06	Abril	Dezembro
Serviços de	6	Brusque	Mensal	06	Abril	Dezembro

PLANO DE TRABALHO

terceiros e manutenção do patrimônio (jardineiro, diarista, conserto de geladeira, segurança, manutenções elétricas (lâmpadas, luminárias, fios, soquetes), predial e hidráulica, manutenção de equipamentos de informática, pedreiro, pintor, aluguel de maquinas, material de construção, assessoria de engenheiros, arquitetos e museólogos, entrega de correspondências, serviços de gráfica, serviços de agência de propaganda e marketing, manutenção do site, diagramação e arte final do anuário Notícias de Vicente Só, impressão do anuário Notícias de Vicente Só.						
---	--	--	--	--	--	--

Após a execução da última etapa deste Plano de Trabalho a vigência da Parceria se estenderá por mais 30 (trinta) dias que serão utilizados para a desmontagem de instalações, equipamentos remanescentes e para pagamentos pendentes de prestadores de serviço.

4 - PLANO DE APLICAÇÃO / ORÇAMENTO

33-SERVIÇO OU BEM ADQUIRIDO	34-UNID	35-QUANT	36- VALOR UNITÁRIO	37- VALOR PARCIAL	38- CONCEDENTE	39- PROPONENTE
01 - FGTS	mensal	09	150,00		R\$	R\$ 0,00
01 - INSS	mensal	09	600,00		R\$	R\$ 0,00

Sociedade Amigos de Brusque e de Apoio ao Museu Histórico do Vale do Itajaí-Mirim – SAB/Casa de Brusque.
 Avenida Otto Renaux, 285. Bairro São Luiz. CEP 88351-301 Brusque SC. Fone (47) 3351 2132. E-mail:
casadebrusque@gmail.com

PLANO DE TRABALHO

02 - Água	mensal	09	55,00		R\$	R\$ 0,00
02 - Luz	mensal	09	400,00		R\$	R\$ 0,00
02 - Telefones e internet	mensal	09	200,00		R\$	R\$ 0,00
02 - Segurança	mensal	09	135,00		R\$	R\$ 0,00
03 - Salários (historiadora e professora), férias e 13º	mensal	10	2.000,00		R\$	R\$ 0,00
04 - Material de expediente	mensal	09	100,00		R\$	R\$ 0,00
05 - Material de limpeza e higiene	mensal	09	150,00		R\$	R\$ 0,00
06 - Serviços de terceiros e manutenção do patrimônio	mensal	09	1.210,00		R\$	R\$ 0,00
SUBTOTAL			R\$ 5.000,00			

40-TOTAL GERAL (CONCEDENTE + PROPONENTE): **R\$ 45.000,00**

5 - CRONOGRAMA DE DESEMBOLSO (R\$)

41- CONCEDENTE (REPASSE)

META	JAN	FEV	MAR	ABR	MAIO	JUN
Exercício 2021				R\$ 5.000,00	R\$ 5.000,00	R\$ 5.000,00

META	JUL	AGO	SET	OUT	NOV	DEZ
Exercício 2021	R\$ 5.000,00	R\$ 5.000,00	R\$ 5.000,00	R\$ 5.000,00	R\$ 5.000,00	R\$ 5.000,00

42- PROPONENTE (CONTRAPARTIDA)

META	JAN	FEV	MAR	ABR	MAIO	JUN
Exercício 2021				R		

META	JUL	AGO	SET	OUT	NOV	DEZ
Exercício 2021						

6 - OBSERVAÇÕES GERAIS

7 - DECLARAÇÃO

Na qualidade de representante da conveniente, venho declarar a Fundação Cultural de Brusque que:

- A entidade preenche os requisitos mínimos para o seu enquadramento como beneficiário de convênio com o Município de Brusque, conforme exigidos pela Lei de Diretrizes Orçamentárias vigente.
- A entidade informará à concedente, a qualquer tempo, as ações desenvolvidas para viabilizar o acompanhamento e a avaliação do processo.
- A entidade irá prestar contas dos recursos transferidos pela concedente destinados à consecução do objeto Sociedade Amigos de Brusque e de Apoio ao Museu Histórico do Vale do Itajaí-Mirim – SAB/Casa de Brusque. Avenida Otto Renaux, 285. Bairro São Luiz. CEP 88351-301 Brusque SC. Fone (47) 3351 2132. E-mail: casadebrusque@gmail.com

PLANO DE TRABALHO

- do convênio.
- d) A entidade irá receber e movimentar recursos exclusivamente em conta da Cooperativa de Credito VIACRED Banco 085 Agencia 0101-5 Conta 908.460-6 aberta somente para fins de convênio.
 - e) A entidade não incorre em nenhuma das vedações do art. 8º do Decreto nº 768 de 20 de junho de 2013, naquilo que não for incompatível com a Lei 13.019/14.
 - f) A entidade possui estrutura para a operacionalização do convênio tal como proposto, estando ciente da obrigação de seguir as normas legais e estando ciente de que a Prefeitura de Brusque não presta consultoria jurídica, técnica, contábil, financeira ou operacional.
 - g) A entidade não possui, em seu corpo diretivo, servidores da administração público ou parente de até segundo grau, sanguíneo ou afim, de servidores da Prefeitura de Brusque ou de diretores, presidentes, secretários ou outros cargos da alta administração do poder público Municipal (Art.39, III da Lei 13.019)
 - h) Declaro, para os devidos fins e sob as penas da Lei, que nossos proprietários, controladores, diretores respectivos cônjuges ou companheiros não são membros do Poder Legislativo da União, Estados, Distrito Federal e Municípios. (Art. 39, III da Lei 13.019/14)
 - i) Declaro, para os devidos fins e sob as penas da Lei, que a Entidade não tem Dívidas com o Poder Público e Inscrição nos Bancos de Dados Públicos ou Privados de Proteção ao Crédito
 - j) A entidade não possui nenhum impedimento legal para realizar a presente parceria.
 - k) Nenhum dos diretores incorre nas vedações da legislação, em especial o art. 39, VII da Lei 13.019/2014.
 - l) Informo que possuo todos os documentos originais referentes às cópias simples de documentos apresentados (cópias de certidões, comprovantes de RG, CPF, contrato social, comprovantes de residência e outros) e que os apresentará à FCP quando solicitado e antes da assinatura da Parceria/Convênio, para fins de conferência.
 - m) Serão aceitas como oficiais as comunicações enviadas ao e-mail da entidade supra indicados, que serão consideradas lidas em até 2 dias úteis do envio.
 - n) Declaro estar ciente do inteiro teor da legislação que rege a matéria, em especial da Lei 13.019/2014, tendo as condições legais de firmar a parceria com a administração pública e não incorrendo em nenhuma das vedações legais.

Com isso, pede-se o DEFERIMENTO do Projeto e Plano de Trabalho.

Brusque / SC, 25 de novembro de 2021.



Ricardo Vianna Hoffmann
Presidente

8 - APROVAÇÃO PELO CONCEDENTE (FCP)

DEFERIDO ()	INDEFERIDO ()
Comissão de Seleção / Monitoramento:	
_____ Membro 1	_____ Membro 2
_____ Membro 3	
Brusque Santa Catarina – SC, 31 de março de 2021.	
_____ Fundação Cultural de Brusque	_____ Fundação Cultural de Brusque/Sec. de Educação



Mês/Ano - Fatura: **11/2021** Nº. Unidade Consumidora: **144312**

Dados do Consumidor
SOCIEDADE AMIGOS DE BRUSQUE CPJ: 83721639000193
 AV OTTO REINAL, 285
 88351301-SAO LUIZ - BQE-BRUSQUE-SC
 Loc/Etapa/Livro: 0202,01,016490 - Medidor: 1074195 - TENSÃO NOMINAL: 220v - v - GRUPO B
 Classificação: 03 - COMERCIAL, SERVICOS, OUTRAS ATIVIDADES - CONVENCIONAL - TRIFASICO
 Cod. Fiscal de Operação: 5.253 Tipo do Diajuntor: 70 AS [1.5.132.2]

Descrição de Consumo
 Medidor: 1074195 Consumo Med/Fat: 680/680 Unidade de Medida: kWh
 Leit. Atual: 9589 Número de Dias Faturados: 31 Origem da Leitura: LIDA
 Leit. Anter.: 9521 Consumo Médio Diário (kWh): 21,94 Fator de Potência: 18,00
 Fator de Multiplicação: 1,00

Datas Importantes **Indicadores de Continuidade**
 Leitura Anterior: 01/10/2021 Mensal Trim Anual Realizado
 Leit. Atual: 01/11/2021 5,07 10,15 20,30 0,00
 Emissão/Apresentação: 01/11/2021 3,23 6,47 12,95 0,00
 Próx. Leitura: 02/12/2021 2,86 0,00
 Conj.ANEEL BRUSQUE CM (R\$): 97,01

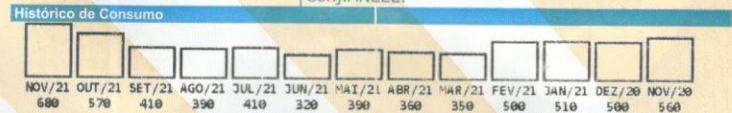

Discriminação do Faturamento

Item	Quantidade	X	Preço (R\$)	=	Total (R\$)
CONSUMO	680		0,757101		501,29
ADICIONAL BAND. VERMELHA P2					133,74
Subtotal 1					635,03
COSIP					66,27
Subtotal 2					66,27

Composicao do Preço (Art. 31 Resolucao 165/2005)

Composicao do Preço		Tarifas sem tributos	
ENERGIA	297,86	DISTRIBUICAO	73,09
TRANSMISSAO	25,74	TRIBUTOS	176,56
ENC. SETORIAIS	61,78	SOMA DEMONSTRATIVO	635,03
Tributos (incluídos) no Total a Pagar		Res. ANEEL	2756/2020
		TUSD	0,244850
		TE	0,28739

Tributos (incluídos) no Total a Pagar

Base de Cálculo (R\$)	Aliquota (%)	Valor (R\$)
ICMS	036.03	25
PIS/PASEP	476.27	0.67
COFINS	476.27	3.07

Mensagens
 Períodos Band. Tarif.: Vermelha P2: 02/10-01/11;
 Bandeira Escassez Hidrica conforme Resolucao 3/2021 MME.
 Para consumidores de baixa renda: Bandeira Vermelha P2 em setembro e outubro/2021 e Bandeira Amarela em novembro/2021.

Certifico que o material/serviço constante neste documento foi recebido/prestado e está em conformidade com as especificações nele consignadas.

Brusque 25 / 11 / 2021
 Nome: Ricardo V. Hoffmann
 Cargo: Presidente
 Assinatura: [Signature]

IMPORTANTE: REAVISO DE DÉBITO

PAGAMENTO EM ATRASO
 Multa de 2% + Correção Monetária pelo IPCA (pro rata die) + Juros de Mora 1% ao mês (pro rata die) a serem cobrados em fatura posterior.
 Data de Vencimento: 20/11/2021 Valor Total a pagar: R\$ 701,30
 Período Fiscal: 01/11/2021

BF8F.0787.09D4.7764.A6EF.D6FD.066E.9F61

AS [1.5.132.2]



Comprovante de Arrecadação
 9589-680-000-13:50:06

Mês/Ano - Fatura: **11/2021** Data de Vencimento: **20/11/2021**

Número da Fatura: **01-20217903216068-51** Nº. Unidade Consumidora: **144312** Valor Total a Pagar: **R\$ 701,30**



COMPROVANTE DE PAGAMENTO

DADOS DO PAGADOR

Banco 85
Agência 101
Conta/DV 9084606 - SOCIEDADE DE AMIGOS DE BRUSQUE

DADOS DO PAGAMENTO

Identificação CELESC 11 2021
Convênio CELESC DISTRIBUICAO S.A.
Data/Hora Transação 05/11/2021 09:28:27
Sequência de Autenticação 84197
Data do Pagamento 05/11/2021
Valor 701,30
Linha Digitável 83670000007-5 01300162000-7 00101020217-2 90321606851-5
Protocolo 4D11.363C.0105.0B15.220A.4D11

SAC 0800 647 2200 - Atendimento todos os dias das 06:00 às 22:00

OUVIDORIA 0800 644 1100 - Atendimento todos os dias das 08:00 às 17:00

Certifico que o material/serviço constante neste documento foi recebido/prestado e está em conformidade com as especificações nele consignadas.

Brusque 25 / 11 / 2021
Nome: Ricarda V. Hoffmann
Cargo: Presidente
Assinatura: Ricarda Hoffmann

**JOVIL SEGURANÇA PRIVADA EIRELI-ME**

CNPJ: 21.375.891/0001-30
 RUA FREDERICO REGUSE, 118 - casa
 CEP: 89086-105 - Bairro: DO SOL
 Município: INDAIAL - SC
 Telefone: (47) 33827839 Celular: (479) 92312180
 Email: jovil@jovilseguranca.com.br
Insc. Municipal: 38390 **Insc. Estadual:** Isento

Número da NFS-e
2704Situação
Emitido**Nota Fiscal de Serviço Eletrônica - Série NFS-e**

ESTADO DE SANTA CATARINA
MUNICÍPIO DE INDAIAL
 SECRETARIA DE ADMINISTRAÇÃO E FINANÇAS

Autenticidade

0181470376954930Data Emissão
01/11/2021Hora Emissão
10:48:00**TOMADOR DO SERVIÇO**Razão Social
SOCIEDADE AMIGOS DE BRUSQUECPF/CNPJ
83.721.639/0001-93IE
0Endereço
AVENIDA OTTO RENAUXNúmero
285

Complemento

Bairro
SAO LUIZCEP
88351-301Cidade - Estado
BRUSQUE - SC**DESCRIÇÃO DOS SERVIÇOS PRESTADOS**

Serviço	Local Prest.	Alíquota	Sit. Trib.	Vlr. Trib.	Dedução	Vlr. ISSRF
1102	8055	5.0000 %	TIST	138,00	0,00	6,90

Descrição do Serviço:

Serviço de Monitoramento Eletrônico

Base de Cálculo	Valor ISSQN	Valor ISSRF	Desconto	Valor Total	Valor Líquido
138,00	SIMPLES NACIONAL	6,90	0,00	138,00	131,10
IR 0,00	INSS 0,00	CSLL 0,00	COFINS 0,00	PIS 0,00	Retenção para a Previdência Social 0,00

Certifico que o material/serviço constante neste

documento foi recebido/prestado e está em conformidade com as especificações nele consignadas.

Legenda do local da prestação do serviço
 8055 - BRUSQUE - SC

Brusque... 25 / 11 / 2021Nome: Ricardo V. Hoffmann

Outras Informações

Cargo: Presidente

TIST - Tributada Integralmente e sujeita à Substituição Tributária.

Assinatura: [Assinatura]

Documento emitido por ME ou EPP optante pelo Simples Nacional. Não gera direito a crédito fiscal de IPI

(1102) Serviço não tributável no município do prestador. O ISSQN é devido no município onde o serviço foi prestado.

Autórização para emissão de Nota Fiscal de Serviço Eletrônica: 288/2014 de 12/12/2014.

A data de vencimento do ISS quando o mesmo for devido no município do Prestador: 15/12/2021.

A veracidade das informações declaradas na NFs-e podem ser consultadas no site: www.nfs-e.net .

Valor aproximado dos tributos: Federais R\$ 18,56 (13.4500%), Estaduais R\$ 0,00 (0.0000%), Municipais R\$ 3,75 (2.7200%), com base na Lei 12.741/2012 e no Decreto 8.264/2014 - Fonte: IBPT.

Recibo do Pagador



136-8

13691.20405 00044.389112 00000.128553 4 88000000013110

Beneficiário JOVIL SEGURANCA PRIVADA EIRELI ME - 021375891000130 R FREDERICO REGUSE,118,DO SOL - INDAIAL / SC - 89080-001		Agência / Cód. Beneficiário 1204-1/0044389-1	Espécie R\$	Quantidade	Nosso número 021/1000001285-5
Número do documento 2704	CPF / CNPJ 021375891000130	Vencimento 10/11/2021		Valor do documento 131,10	
(-) Desconto/abatimento	(-) Outras deduções	(+) Mora/Multa	(+) Outros acréscimos	(=) Valor cobrado	
Pagador SOCIEDADE AMIGOS DE BRUSQUE - CNPJ 083721639000193 AVENIDA OTTO RENAUX, 285 - SAO LUIZ, BRUSQUE / SC - 88351-301					

Autenticação mecânica



136-8

13691.20405 00044.389112 00000.128553 4 88000000013110

Local de Pagamento Pagável em qualquer banco					Vencimento 10/11/2021
Beneficiário JOVIL SEGURANCA PRIVADA EIRELI ME - 021375891000130 R FREDERICO REGUSE,118,DO SOL - INDAIAL / SC - 89080-001					Agência / Código Beneficiário 1204-1/0044389-1
Data do Documento 01/11/2021	Nº do Documento 2704	Espécie doc. DM	Aceite N	Data processamento 01/11/2021	Nosso número 021/1000001285-5
Uso do Banco 00018	Carteira 021	Espécie R\$	Quantidade	Valor	(=) Valor documento 131,10
Instruções (Texto de responsabilidade do Cooperado) Controle participante: 1000001285					(-) Desconto / Abatimento
					(-) Outras Deduções
					(+) Mora / Multa
					(+) Outros Acréscimos
					(=) Valor Cobrado
Pagador SOCIEDADE AMIGOS DE BRUSQUE - CNPJ 083721639000193 AVENIDA OTTO RENAUX, 285 - SAO LUIZ BRUSQUE / SC - 88351-301					

Autenticação mecânica - Ficha de Compensação



Ouvidoria
Sua crítica, sugestão ou elogio
será um agente de mudança e fortalecimento
do nosso sistema Unicred
0800 9400602

Corte na linha pontilhada

Certifico que o material/serviço constante neste documento foi recebido/prestado e está em conformidade com as especificações nele consignadas.

Brusque, 25 / 11 / 2021
Nome: Ricardo V. Hoffmann
Cargo: Presidente
Assinatura:

COMPROVANTE DE PAGAMENTO

DADOS DO PAGADOR

Banco 85
Agência 101
Conta/DV 9084606 - SOCIEDADE DE AMIGOS DE BRUSQUE
CPF/CNPJ 83.721.639/0001-93

DADOS DO BENEFICIÁRIO

Beneficiário JOVIL SEGURANCA
CPF/CNPJ
Banco CONF NAC COOP CENTRAIS UNICRED

DADOS DO PAGAMENTO

Data/Hora Transação 05/11/2021 09:28:27
Data Do Vencimento
Valor Título 131,10
Encargos 0,00
Descontos 0,00
Sequência De Autenticação 84203
Data Do Pagamento 05/11/2021
Valor 131,10
Linha Digitável 13691.20405 00044.389112 00000.128553 4 88000000013110
Protocolo 4C5E.4A18.0105.0B15.220A.4D13

Certifico que o material/serviço constante neste documento foi recebido/prestado e está em conformidade com as especificações nele consignadas.

Brusque, 25 / 11 / 2021
Nome: Ricardo V. Hoffmann
Cargo: Presidente
Assinatura: 

SAC 0800 647 2200 - Atendimento todos os dias das 06:00 às 22:00

OUVIDORIA 0800 644 1100 - Atendimento todos os dias das 08:00 às 17:00

00300 SOCIEDADE AMIGOS DE BRUSQUE

RECIBO DE PAGAMENTO DE SALÁRIO

AVENIDA OTTO RENAUX, 285 CEP 88351-301 BRUSQUE/SC

CNPJ: 83.721.639/0001-93

Referente ao mês: **Outubro/2021**

Código Nome do Colaborador

000002 LUCIANA PASA TOMASI

Admissão: 01/06/2009

CBO: 2035-20 Função: Historiador(a)

CPF: 041.373.229-02 PIS: 206.59016.16.2

CTPS: 4980690 Série: 1-0

CÓDIGOS	DESCRIÇÕES	REFERÊNCIAS	PROVENTOS	DESCONTOS
5	Salário mensalista	30,00	1.723,62	
261	Anuênio - CCT	12,00	206,83	
91005	INSS	8,1453%		157,24

Totais 1.930,45 157,24

SALÁRIO LÍQUIDO R\$ 1.773,21

Salário base
1.723,62

Base INSS
1.930,45

Base FGTS
1.930,45

Valor FGTS
154,43

Base IRRF
1.583,62

Declaro ter recebido o valor líquido deste recibo.

5 / 11 / 21 Assinatura do Colaborador: *Luciana P. Tomasi*

SCI Ambiente Contábil ÚNICO

Certifico que o material/serviço constante neste documento foi recebido/prestado e está em conformidade com as especificações nele consignadas.

Brusque: *25 / 11 / 2021*

Nome: *Ricardo Vianna Hoffmann*

Cargo: *Presidente*

Assinatura: *[Handwritten Signature]*

COMPROVANTE DE TED
DADOS DA CONTA ORIGEM

Banco	85
Agência	101
Conta/DV	9084606 - SOCIEDADE DE AMIGOS DE BRUSQUE

DADOS DA CONTA DESTINO

Banco Favorecido	001 - BANCO DO BRASIL S.A.
ISPB Favorecido	0
Agência Favorecido	0401 - BRUSQUE SC
Conta/Nome Favorecido	43493.0 - LUCIANA PAZA TOMASI
CNPJ Favorecido	041.373.229-02

DADOS DA TRANSFERÊNCIA

Documento	74764249
Finalidade	CREDITO EM CONTA CORRENTE
Sequência de Autenticação	84210
Valor a Pagar	1.773,21
Data/Hora Transação	05/11/2021 09:28:28
Identificador	folha 10 2021
Protocolo	0324.2C33.2C01.050B.1522.0A57.2A

Certifico que o material/serviço constante neste documento foi recebido/prestado e está em conformidade com as especificações nele consignadas.
 Brusque, 25 / 11 / 2021
 Nome: Ricardo V. Hoffmann
 Cargo: Presidente
 Assinatura: 

SAC 0800 647 2200 - Atendimento todos os dias das 06:00 às 22:00

OUVIDORIA 0800 644 1100 - Atendimento todos os dias das 08:00 às 17:00

Convênio - Banco Cooperativo do Brasil - Bancoob
22/11/2021 - COMPROVANTE - 10:18:19
COMPROVANTE DE ARRECAÇÃO DE FGTS

ORIGEM DA OPERAÇÃO
COOPERATIVA CENTRAL DE CREDITO - AILOS
COOP. 3239 - Viacredi
Conta/DV: 908460-6
Cliente: SOCIEDADE DE AMIGOS DE BRUSQUE

Código de barras: 858700000014 544301792112
107658050889 372163900015

Tipo de Documento:.....FGTS - GRF - 0179
Código do Convênio:0179
CNPJ/CEI empresa/CPF:.....83.721.639/0001-93
Identificador:.....
Data de Validade:.....07/11/2021
Competência:.....10/2021
Data do Pagamento:.....05/11/2021

Valor Recolhido:.....R\$ 154,43

Canal de Recebimento:.....Internet Banking

Autenticação:
44E6.F659.FED6.156C.F7E2.E166.09C6.D183

OUVIDORIA BANCOOB 0800-646-4001
SAC 0800-123-4567

Certifico que o material/serviço constante neste documento foi recebido/prestado e está em conformidade com as especificações nele consignadas.

Brusque, 25 / 11 / 2021
Nome: Ricardo V. Hoffmann
Cargo: Presidente
Assinatura: Ricardo Hoffmann

FGTS

FUNDO DE GARANTIA DO TEMPO DE SERVIÇO

GFIP - SEFIP 8.40

GRF - GUIA DE RECOLHIMENTO DO FGTS
GERADA EM 01/11/2021 - 10:31:37

01-RAZÃO SOCIAL/NOME SOCIEDADE AMIGOS DE BRUSQUE				02-DDD/TELEFONE (0047) 30442255
03-PPAS 566	04-SIMPLES 1	05-REMUNERAÇÃO 1.930,45	06-QTDE TRABALHADORES 1	07-ALÍQUOTA FGTS 8
08-CÓD RECOLHIMENTO 115	09-ID RECOLHIMENTO 017980-9	10-INSCRIÇÃO/TIPO (8) 83.721.639/0001-93	11-COMPETÊNCIA 10/2021	12-DATA DE VALIDADE 07/11/2021 5

13-DEPÓSITO + CONTRIB SOCIAL 154,43	14-ENCARGOS 0,00	15-TOTAL A RECOLHER 154,43
--	---------------------	-------------------------------

VALOR FGTS A RECOLHER ATÉ O DIA 07/11/2021



Brusque-SC

"PRODUZINDO QUALIDADE DE VIDA"

SERVIÇO AUTÔNOMO MUNICIPAL DE ÁGUA E ESGOTO
Rua Dr. Penido, 297 - CEP 88350-460 - Brusque - SC
CNPJ: 82.985.003/0001-96 - www.samaebru.com.br
E-mail: emissaocontas@samaebru.com.br
Telefone do SAMA E (0xx47) 3255-0500

Table with columns CÓDIGO and DV. Values: 02516 and 3.

FATURA DE SERVIÇOS

Proprietário: SOCIEDADE AMIGOS DE BRUSQUE
Locatário:
Av. OTTO RENAUX 285
CENTRO I

Table with columns MÊS REFER., SETOR, RUA, ORDEM ATEND. Values: 10/2021, 5, 50010, 390.

Table with columns LEITURA ANTERIOR, LEITURA ATUAL, CONSUMO. Values: 83, 84, 1 m³.

Table with columns HIDRÔMETRO, RES, TOTAL. Values: A14F110246, 1, 1.

Table with columns CONSUMOS ANTERIORES. Values: 09/21 2m³, 08/21 m³, 07/21 m³, MÉDIA m³.

DESCRIÇÃO DOS SERVIÇOS FATURADOS

Table with columns SERVIÇO, VALOR. Values: TARIFA DE AGUA RESIDENCIAL 29,94.

TARIFA COLETA DE LIXO 33,41
Certifico que o material/serviço constante neste documento foi recebido/prestado e está em conformidade com as especificações nele consignadas.

Brusque: 25 / 11 / 2021
Nome: Ricardo V Hoffmann
Cargo: Presidente
Assinatura: [Signature]

SR. USUÁRIO,
Fatura não quitada até a data do vencimento acarretará multa de 2% sobre o valor a ser cobrado em sua fatura posterior. A não impugnação desta fatura, por escrito, até 30 (trinta) dias após o vencimento, implicará no reconhecimento da liquidez, certeza do seu valor e, na falta de pagamento, na sua inscrição em dívida ativa acrescida de juros e correção monetária (art.2º-Lei 6.830/80), bem como a interrupção dos serviços após 30 (trinta) dias.

Table with columns DÉBITO EM CONTA, BANCO, CONTA. Values: 0000.

TOTAL A PAGAR NO VENCIMENTO 25/11/2021 63,35

EM 19/10/2021 NAO CONSTAM FATURAS EM ABERTO EM NOSSO CADASTRO.

Table with columns TARIFFAS DE ÁGUA, TAXAS DE SERVIÇOS. Values: 29,94, 70,91, 67,16, 415,23.

Table with columns Cód. LIGAÇÃO, DV, SETOR, RUA, ORDEM ATEND., VENCIMENTO, TOTAL A PAGAR R\$. Values: 02516, 3, 5, 50010, 390, 25/11/2021, 63,35.

SERVIÇO AUTÔNOMO MUNICIPAL DE ÁGUA E ESGOTO BRUSQUE - SANTA CATARINA
Proprietário: SOCIEDADE AMIGOS DE BRUSQUE
Locatário:
Av. OTTO RENAUX 285

Table with columns TOTAL A PAGAR R\$, DIG. Values: 63,35.

82680000000 0 63350119001 9 02021000000 4 02516300000 0



COMPROVANTE DE PAGAMENTO

DADOS DO PAGADOR

Banco	85
Agência	101
Conta/DV	9084606 - SOCIEDADE DE AMIGOS DE BRUSQUE

DADOS DO PAGAMENTO

Identificação	PGTO SAMAE
Convênio	SAMAE BRUSQUE
Data/Hora Transação	08/11/2021 14:29:57
Sequência de Autenticação	427843
Data do Pagamento	08/11/2021
Valor	63,35
Linha Digitável	82680000000-0 63350119001-9 02021000000-4 02516300000-0
Protocolo	4F0E.2220.0108.0B15.3413.4940

SAC 0800 647 2200 - Atendimento todos os dias das 06:00 às 22:00

OUIDORIA 0800 644 1100 - Atendimento todos os dias das 08:00 às 17:00

Certifico que o material/serviço constante neste documento foi recebido/prestado e está em conformidade com as especificações nele consignadas.

Brusque: 25 / 11 / 2021
Nome: Ricardo V. Hoffmann
Cargo: Presidente
Assinatura: 



Cadastro do Assinante

Telefônica Brasil S/A
Av. Engenheiro Luiz Carlos Berrini, 1376.
Ed. Eoo Berrini
Cidade Monções
CEP: 04571-936 - São Paulo - SP
CNPJ: 02.558.157/0001-62
Insc. Est: 108383949112
http://www.vivo.com.br

Nome: SOCIEDADE AMIGOS DE BRUSQUE
Endereço: AV OTTO RENAUX 285 SAO LUIZ - 88351-301 - BRUSQUE / SC
Código do cliente: 8999 4567 6470 DV: 4
Mês de referência: Novembro/2021
Número da fatura: 1381483326-0 Tipo de cliente: Não residencial
Número do telefone: 4733512132
Data de emissão: 01/11/2021
Estado de instalação: Santa Catarina

15/11/2021
176,19

Descrição da sua fatura

Table with columns: RESUMO, VALOR (R\$). Rows include: Plano Contratado / Serviços Mensais (120,28), Telefone + Serviços Digitais e Técnicos (55,91), Ligações (0,00), and TOTAL GERAL A PAGAR (176,19).

Histórico de consumo

Table showing consumption history: Total utilizado em min:seg das faturas com vencimento em. Rows for Setembro, Outubro, Novembro with values for Minutos Locais Utilizados.

Vivo Valoriza
Aproveite os benefícios do Vivo Valoriza no App Meu Vivo.

Para informações detalhadas da sua conta
acesse o aplicativo Meu Vivo. O detalhamento
também está disponível em
www.vivo.com.br/meuvivo e pode ser solicitado
impresso, de forma permanente ou não. Caso
ainda tenha dúvidas, ligue para nossa Central de
Relacionamento no 103 15. Pessoas com
necessidades especiais de fala/audição: 142.

Mensagem para você

Fique de olho! Os e-mails que a Vivo utiliza para
enviar a Conta Digital são sempre terminados em
"@vivo.com.br". Tenha cuidado com outros remetentes, pois
eles podem apresentar riscos.

Certifico que o material/serviço constante neste
documento foi recebido/prestado e está em conformidade
com as especificações nele consignadas.

Brusque 25 / 11 / 2021
Nome: Ricardo V. Hoffmann
Cargo: Presidente
Assinatura: [Handwritten Signature]

Importante: mantenha o pagamento em dia e evite a suspensão parcial/total dos serviços e a inclusão nos órgãos de proteção do crédito. Para pagamentos após o vencimento serão cobrados encargos de 2% e juros de 1% ao mês em conta futura. O ressarcimento por inoperância é realizado em conformidade com as Resoluções: Para STFC artigo 32º da Resolução Anatel nº 426/2006; para SCM artigo 46º da Resolução Anatel nº 614/2013 e para TV artigo 6º da Resolução 488/2007. Central de Atendimento Anatel: 1331 (Geral), 1332 (Deficientes e Auditivos) e www.anatel.gov.br. Recurso de atendimento VIVO, ligue com o protocolo em mãos para 10315 e 142 para pessoas com necessidades especiais de fala/audição.

(133) P.J. BL / 120 / Vivo Fibra 50 Mega Empresas (236) PA139 Ilimitados Locais Empresas

Destaque Aqui

Autenticação Mecânica



Table with client information: Nome do Cliente (SOCIEDADE AMIGOS DE BRUSQUE), Código do cliente (8999 4567 6470), Código para Cadastramento de Débito Automático (899945676470-4), Número da Fatura (1381483326-0).

Table with payment info: Data de Vencimento (15/11/2021), Valor a Pagar (R\$) (176,19).



84620000001 2 76190082089 2 99456764701 5 38148332699 1

Pagar via Pix

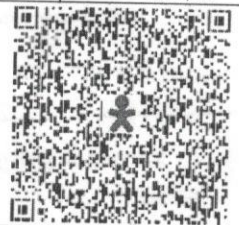



NOTA FISCAL FATURA DE SERVIÇO DE TELECOMUNICAÇÕES - MOD. 22

Cadastro do Assinante

Telefônica Brasil S/A
Av. Engenheiro Luiz Carlos Berrini, 1376,
Ed. Eco Berrini
Cidade Monções
CEP: 04571-936 - São Paulo - SP
CNPJ: 02.558.157/0001-62
Insc. Est: 1003.83949112
http://www.vivo.com.br

Nome: SOCIEDADE AMIGOS DE BRUSQUE
Endereço: AV OTTO RENAUX 285 SAO LUIZ - 88351-301 - BRUSQUE / SC
Código do cliente: 8999 4567 6470 DV: 4
CNPJ/CPF: 83721639000193

Tipo de cliente: Não residencial

Estado de instalação: Santa Catarina

DETALHAMENTO DOS SERVIÇOS POR NÚMERO TELEFÔNICO

Prestadora Telefonica		Data / Período		Alíquota	PIS/COFINS	Valor(R\$)
Telefônica Brasil S.A. Rua Alexandre Dohler, 129 - 12º andar, Sala 1201, Parte 01 - 89201-260 Joinville SC CNPJ: 02.558.157/0013-04 - Insc. Est: 254433448 Prestação de serviço de comunicação - CFOP 5300						
INTERNET						
Plano Contratado / Serviços Mensais / Descontos		27/09/2021 a 26/10/2021		25%	3,65%	104,28
VIVO Fibra 50 Mega Empresas GT11 FSP		27/09/2021 a 26/10/2021				-10,00
Desconto Prom. Internet R\$ 10,00						
SUBTOTAL SERVIÇOS						94,28
Plano Contratado / Serviços Mensais / Descontos		27/09/2021 a 26/10/2021		2%	3,65%	49,88
Ilimitado Local Empresas - Mensalidade Principal GT11 FSP		27/09/2021 a 26/10/2021				-5,00
Desconto Mensalidade Principal R\$ 5,00						
SUBTOTAL TOTAL						44,88
SOCIEDADE AMIGOS DE BRUSQUE						139,16
						47-3351-2132

Ligações Locais						
SUBTOTAL						
TOTAL						0,00
TOTAL DA NOTA FISCAL DA TELEFONICA						0,00
Reservado ao Fisco 4597.06cb.45bd.f338.b6d6.4103.475e.12e1						139,16

ICMS	Base de cálculo: 139,16	Alíquota: 25%	Valor do ICMS: 34,79
PIS/COFINS	Base de cálculo: 104,37	Alíquota: 3,65%	Valor do PIS/COFINS: 3,80
A TELEFONICA contribui c/ 1% do valor de serviços de Telecom ao FUST e 0,5% ao FUNTEL sem repasse ao consumidor.			

DETALHAMENTO DOS SERVIÇOS

Prestadora Telefonica		Data / Período		Alíquota	PIS/COFINS	Valor(R\$)
Telefônica Brasil S.A. CNPJ: 02.558.157/0135-74						
Serviços Digitais						
Internet						
Clube de Revistas Promo		27/09/2021 a 26/10/2021				12,00
Protege Empresas 300GB		27/09/2021 a 26/10/2021		2%	9,25%	14,00
Telefone						
Apontador Essencial		27/09/2021 a 26/10/2021				11,03
Serviços Digitais						
TOTAL						37,03
TOTAL DA NOTA FISCAL DA TELEFONICA						37,03
ICMS	Base de cálculo: 0,00	Alíquota: 0%	Valor do ICMS: 0,00			
ISS	Base de cálculo: 14,00	Alíquota: 2%	Valor do ISS: 0,28			
PIS/COFINS	Base de cálculo: 12,00	Alíquota: 3,65%	Valor do PIS/COFINS: 0,43			
PIS/COFINS	Base de cálculo: 11,03	Alíquota: 9,2%	Valor do PIS/COFINS: 1,01			

TOTAL GERAL A PAGAR				176,19
----------------------------	--	--	--	---------------

Convênio - Banco Cooperativo do Brasil - Bancoob
22/11/2021 - COMPROVANTE - 10:11:00
COMPROVANTE DE ARRECADAÇÃO

ORIGEM DA OPERAÇÃO
COOPERATIVA CENTRAL DE CREDITO - AILOS
COOP. 3239 - Viacredi
Conta/DV: 908460-6
Cliente: SOCIEDADE DE AMIGOS DE BRUSQUE

VIVO-TELEFONICA

Código de barras: 846200000012 761900820892
994567647015 381483326991

Data do Pagamento:.....10/11/2021

Valor Recolhido:.....R\$ 176,19

Canal de Recebimento:.....Internet Banking

Autenticação:
4C51.0240.010A.0B15.1F0E.4804

OUVIDORIA BANCOOB 0800-646-4001
SAC 0800-123-4567

Certifico que o material/serviço constante neste documento foi recebido/prestado e está em conformidade com as especificações nele consignadas.

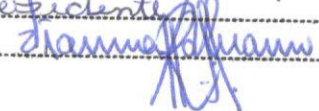
Brusque, 25 / 11 / 2021
Nome: Ricardo V. Hoffmann
Cargo: Presidente
Assinatura: 

RECEBEMOS DE GASPARZINHO DISTRIBUIDORA DE MATERIAIS ELETRICOS LTDA OS PRODUTOS CONSTANTES DA NOTA FISCAL IN

DATA DE RECEBIMENTO

IDENTIFICAÇÃO E ASSINATURA DO RECEBEDOR

NF-e
Nº 000.307.241
SÉRIE 1

Identificação do emitente:
GASPARZINHO DISTRIBUIDORA DE MATERIAIS ELETRICOS LTDA

Rua Johann Ohf, 2621
Velha Central - Blumenau / SC
CEP: 89046-115
TEL: (47) 3330-1331 FAX: (47) 3330-1331
www.gasparzinholdta.com.br

DANFE

Documento Auxiliar da
NOTA FISCAL
ELETRÔNICA

0 - ENTRADA
1 - SAÍDA

1

Nº 000.307.241
SÉRIE 1
FOLHA: 1/1



CHAVE DE ACESSO

4221 1102 0420 2000 0150 5500 1000 3072 4110 1366 0556

Consulta de autenticidade no portal nacional da NF-e
www.nfe.fazenda.gov.br/portal ou no site da Sefaz
Autorizadora

NATUREZA DA OPERAÇÃO
Venda de mercadoria adquirida ou recebida de terceiros

PROTOCOLO DE AUTORIZAÇÃO DE USO

342210210254921 08/11/2021 16:13:54

INSCRIÇÃO ESTADUAL
253.560.829

INSC. EST. SUBST. TRIBUTÁRIO

CNPJ
02.042.020/0001-50

DESTINATÁRIO/REMETENTE

NOME - RAZÃO SOCIAL

SOCIEDADE AMIGOS DE BRUSQUE

CNPJ / CPF

83.721.639/0001-93

DATA DA EMISSÃO
08/11/2021

ENDEREÇO

AV OTTO RENAUX, 285

BAIRRO / DISTRITO

SAO LUIZ

CEP

88351-301

DATA ENTRADA/SAÍDA
08/11/2021

MUNICÍPIO

Brusque

FONE / FAX

(47) 3351-2132

UF

SC

INSCRIÇÃO ESTADUAL

HORA DE SAÍDA
16:14:00

FATURA

001 15/11/2021 295,85

CÁLCULO DO IMPOSTO

BASE DE CÁLCULO DO ICMS 295,85	VALOR DO ICMS 50,30	BASE DE CÁLCULO DO ICMS SUBSTITUIÇÃO 0,00	VALOR DO ICMS SUBSTITUIÇÃO 0,00	VALOR TOTAL DOS PRODUTOS 305,00
VALOR DO FRETE 0,00	VALOR DO SEGURO 0,00	DESCONTO 9,15	OUTRAS DESPESAS ACESSÓRIAS 0,00	VALOR DO IPI 0,00
				VALOR TOTAL DA NOTA 295,85

TRANSPORTADOR / VOLUMES TRANSPORTADOS

NOME - RAZÃO SOCIAL

GASPARZINHO DISTRIB. MAT. ELETR. LTDA

FRETE POR CONTA

0 - Emitente

CÓDIGO ANTT

PLACA DO VEÍCULO

UF

CNPJ / CPF

02.042.020/0001-50

ENDEREÇO

RUA JOHANN OHF, 2621 - VELHA CENTRAL

MUNICÍPIO

Blumenau

UF

SC

INSCRIÇÃO ESTADUAL

253.560.829

QUANTIDADE

ESPÉCIE

MARCA

NUMERAÇÃO

PESO BRUTO

6,43

PESO LÍQUIDO

6,43

DADOS DO PRODUTO / SERVIÇOS

CÓD. PROD.	DESCRIÇÃO DO PRODUTO / SERVIÇOS	NCM	CST	CFOP	UN	QTD.	V. UNIT	V. TOTAL	BC ICMS	V. ICMS	V. IPI	Alíquota ICMS	Alíquota IPI
3706	Caixa de Correio p/ Cerca - Amarela	39259090	000	5102	Pc	1	40,00	40,00	38,80	6,60		17,00	
2767	Luminaria Emergencia 30 Led's - 50/100 Lumens	94054090	200	5102	Pc	5	15,00	75,00	72,75	12,37		17,00	
1309	Escada Domestica de Alumínio 7 Degraus	76169900	000	5102	Pc	1	190,00	190,00	184,30	31,33		17,00	

Certifico que o material/serviço constante neste documento foi recebido/prestado e está em conformidade com as especificações nele consignadas.

Brusque 25 / 11 / 2021

Nome: Ricardo V. Hoffmann

Cargo: Presidente

Assinatura: [Assinatura]

DADOS ADICIONAIS

INFORMAÇÕES COMPLEMENTARES:

Representante: DEBORA, Telefone (47) 3330-1331
Codigo do Cliente: C32150/ Condição de Pagamento: 7 DIAS/ Tipo de Cobrança: Banco do Brasil
Valor Aprox. Tributos: R\$ 22,72 Federal e R\$ 50,30 Estadual Fonte: IBPT

RESERVADO AO FISCO:

O pagamento deste boleto também poderá ser efetuado nos terminais de

Instruções:

1. Imprima em uma impressora jato de tinta (ink jet) ou laser em qualidade normal ou alta. Não use modo
2. Utilize folha A4 (210 x 297 mm) ou Carta (216 x 279 mm) e margens mínimas a esquerda e a direita do
3. Corte na linha indicada. Não rasure, fure ou dobre a região onde se encontra o código de barras.

Corte na linha pontilhada

BANCO DO BRASIL 001-9		00190.61944 32757.200954 00101.076115 8 88050000029585		
Beneficiário GASPARZINHO DISTRIBUIDORA DE MATERIAIS E		Espécie R\$	Quantidade	Nosso Número 6194327572-7
Endereço RUA JOHANN OHF 2621 VELHA BLUMENAU SC - 89042300				
Nr. do documento 307241-1/1	Contrato 11755493	CPF/CNPJ Beneficiário 02.042.020/0001-50	Vencimento 15/11/2021	Valor Documento 295,85
(-)	(-) Outras Deduções	(-) Mora/Multa	(-) Outros Acrescimos	(=) Valor Cobrado 295,85
Pagador SOCIEDADE AMIGOS DE BRUSQUE - 83.721.639/0001-93				
Instruções JRS: VI p/Dia Atraso - R\$ 0,59 APOS 16.11.2021 NAO RECEBER APOS 360 DIA(S) DO VENCIMENTO. //// ATENCAO //// --> SEGUNDA-VIA PROCEDA OS AJUSTES DE VALORES PERTINENTES. PROTESTO:25.11.2021.A PARTIR DESSA, CONSULTE BB P/ PGTO				Autenticação mecânica

Corte na linha pontilhada

BANCO DO BRASIL 001-9		00190.61944 32757.200954 00101.076115 8 88050000029585		
Local de Pagamento Pagável em qualquer banco até o vencimento		Vencimento 15/11/2021		
Beneficiário GASPARZINHO DISTRIBUIDORA DE MATERIAIS E		Agência/Código Beneficiário 95-7 / 101076-X		
Data do 08/11/2021	Nr. do documento 307241-1/1	Espécie doc. DM	Aceite N	Data process. 09/11/2021
Carteira 11	Espécie R\$	Quantidade	x Valor	Nosso número 6194327572-7
Instruções JRS: VI p/Dia Atraso - R\$ 0,59 APOS 16.11.2021 NAO RECEBER APOS 360 DIA(S) DO VENCIMENTO. //// ATENCAO //// --> SEGUNDA-VIA PROCEDA OS AJUSTES DE VALORES PERTINENTES. PROTESTO:25.11.2021.A PARTIR DESSA, CONSULTE BB P/ PGTO				Valor Documento 295,85
				(-) Desconto/Abatimento
				(-) Outras Deduções
				(-) Mora/Multa
				(-) Outros Acrescimos
				(=) Valor Cobrado 295,85
Pagador SOCIEDADE AMIGOS DE BRUSQUE - 83.721.639/0001-93 AV OTTO RENAUX, 285 BRUSQUE - SC - 88351-301				
Sacador/Avalista				



Autenticação mecânica - Ficha de Compensação

Corte na linha pontilhada

Certifico que o material/serviço constante neste documento foi recebido/prestado e está em conformidade com as especificações nele consignadas.

Brusque, 25 / 11 / 2021
Nome: Richard V Hoffmann
Cargo: Presidente
Assinatura: [Handwritten Signature]

COMPROVANTE DE PAGAMENTO

DADOS DO PAGADOR

Banco	85
Agência	101
Conta/DV	9084606 - SOCIEDADE DE AMIGOS DE BRUSQUE
CPF/CNPJ	83.721.639/0001-93

DADOS DO BENEFICIÁRIO

Beneficiário	GASPARZINHO DIS
CPF/CNPJ	
Banco	BANCO DO BRASIL S.A.

DADOS DO PAGAMENTO

Data/Hora Transação	10/11/2021 08:39:07
Data Do Vencimento	
Valor Título	Certifico que o material/serviço constante neste documento foi recebido/prestado e está em conformidade com as especificações nele consignadas. 295,85
Encargos	Brusque <u>35 / 11 / 2021</u> 0,00
Descontos	Nome: <u>Ridonda V. Hoffmann</u> 0,00
Sequência De Autenticação	Cargo: <u>Presidente</u> 62699
Data Do Pagamento	Assinatura: <u>[Assinatura]</u> 10/11/2021
Valor	295,85
Linha Digitável	00190.61944 32757.200954 00101.076115 8 88050000029585
Protocolo	4C55.515C.010A.0B15.1F0E.4808

SAC 0800 647 2200 - Atendimento todos os dias das 06:00 às 22:00

OUIDORIA 0800 644 1100 - Atendimento todos os dias das 08:00 às 17:00



Receita Federal

Documento de Arrecadação de Receitas Federais

CNPJ 83.721.639/0001-93	Razão Social SOCIEDADE AMIGOS DE BRUSQUE	
Período de Apuração Outubro/2021	Data de Vencimento 19/11/2021	Número do Documento 07.16.21314.3442715-0
Observações Nº Recibo Declaração: 50000009534459		Pagar este documento até 19/11/2021
		Valor Total do Documento 639,84

Composição do Documento de Arrecadação

Código	Denominação	Principal	Multa	Juros	Total
1082	CONTR PREV DESCONTA SEGURADO-EMPREGADO/AVULSO	157,24			157,24
	01 CP SEGURADOS - EMPREGADOS/AVULSO				
	PA:10/2021 Vencimento:19/11/2021				
1138	CONTRIB PREVIDENCIÁRIA EMPRESA/EMPREGADOR	386,09			386,09
	01 CP PATRONAL - EMPREGADOS/AVULSOS				
	PA:10/2021 Vencimento:19/11/2021				
1170	CP TERCEIROS - SALÁRIO EDUCAÇÃO	48,26			48,26
	01 CP TERCEIROS - SALÁRIO EDUCAÇÃO				
	PA:10/2021 Vencimento:19/11/2021				
1176	CP TERCEIROS - INCRA	3,86			3,86
	01 CP TERCEIROS - INCRA				
	PA:10/2021 Vencimento:19/11/2021				
1196	CP TERCEIROS - SESC	28,95			28,95
	01 CP TERCEIROS - SESC				
	PA:10/2021 Vencimento:19/11/2021				
1200	CP TERCEIROS - SEBRAE - EMPR CONTRIBUINTE SES	5,79			5,79
	02 CP TERCEIROS - SEBRAE - EMPR CONTRIBUINTE SESC				
	PA:10/2021 Vencimento:19/11/2021				
1646	CONTRIB PREV RISCO AMBIENTAL/APOSENT ESPECIAL	9,65			9,65
	01 CP PATRONAL - GILRAT AJUSTADO				
	PA:10/2021 Vencimento:19/11/2021				
Totais					639,84

Certifico que o material/serviço constante neste documento foi recebido/prestado e está em conformidade com as especificações nele consignadas.

Brusque... 25 / 11 / 2021
 Nome: Ricarda V. Hoffmann
 Cargo: Presidente
 Assinatura: [Assinatura]

SENDA (Versão:5.0.5)

Página: 1 / 1

10/11/2021 09:32:32

85850000006 1 39840385213 7 23071621314 6 34427150204 6

AUTENTICAÇÃO MECÂNICA

Documento de Arrecadação de Receitas Federais

85850000006 1 39840385213 7 23071621314 6 34427150204 6



CNPJ: 83.721.639/0001-93
 Número: 07.16.21314.3442715-0
 Pagar até: 19/11/2021
 Valor: 639,84

Pague com o PIX



SISBR-SISTEMA DE INFORMATICA DO SICOOB
12/11/2021 - COMPROVANTE - 11:55:53
ARRECADACAO DE DARF / DARF SIMPLES

ORIGEM DA OPERACAO
BANCO: 756 - AG: 0001 - BANCOOB PAB - AGENCIA BR
CANAL DE PAGAMENTO INTERNET BANKING

OPERACAO:.....05/01 - CONVENIOS
NATUREZA DA OPERACAO:.....CREDITO
N. DA AUTENTICACAO:.....00001

CODIGO DE BARRAS: 85850000006 39840385213
23071621314 34427150204
DATA PAGAMENTO:.....12/11/2021
PERIODO DE APURACAO:.....
NUMERO DO CPF OU CNPJ:.....
CODIGO RECEITA:.....
NUMERO DE REFERENCIA:.....
DATA VENCIMENTO:.....
RECEITA BRUTA ACUMULADA:.....
PERCENTUAL:.....
VALOR PRINCIPAL:.....
VALOR DA MULTA:.....
VALOR DOS JUROS E/OU ENCARGOS:.....
VALOR TOTAL:.....639,84

AUTENTICACAO:
BANCOOB0001008 121121 058 0000.....639,84 0501

CI:323976

0316AF62-899D-4F7F-B4AE-C65F01AB7251

Modelo aprovado pela SRF - ADE Conjunto
Corat/Cotec no 001, de 2006.

OUVIDORIA BANCOOB: 08006464001

Certifico que o material/serviço constante neste documento foi recebido/prestado e está em conformidade com as especificações nele consignadas.

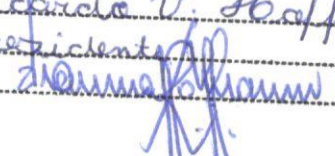
Brusque: 25 / 11 / 2021
Nome: Ricardo V. Hoffmann
Cargo: Presidente
Assinatura: 



Nº da Conta: 0383802745
 Mês de referência: 11/2021
 Período: 02/10/2021 a 01/11/2021
 Data de emissão: 04/11/2021

www.vivo.com.br/meuvivo

Central de Relacionamento: *8486 ou 1058.

Telefonica Brasil S.A.
 Rua Alexandre Dohler, 129 - 12º Andar - Sala 1201
 CEP 89201-260 - Joinville - SC
 I.E.: 254433448
 CNPJ Matriz :02.558.157/0001-62
 CNPJ Filial :02.558.157/0013-04

SOCIEDADE AMIGOS DE BRUSQUE
 AV OTTO RENAUX, 285
 SAO LUIZ
 88351-301 BRUSQUE - SC

Vencimento
 25/11/2021

Total a Pagar - R\$
 99,00

Planos Anatel			
152/POS/SMP - SMART EMPRESAS 2GB			
O que está sendo cobrado	Quantidade de Plano/Pacote	Quantidade de Números Vivo	Valor Total R\$
Serviços Contratados			
SMART EMPRESAS 2GB	1	1	66,01
VIVO NEWS	1	1	-
VIVO PROTEGE 20GB	1	1	-
PACOTE DADOS SME 2GB	1	1	0,00
Subtotal			66,01
Utilização Dentro do Plano/Pacote	Incluso Plano/Pacote	Utilizado Minutos/Unidades	Valor Total R\$
APPS ESSENCIAIS B2B	300,00GB	12,00MB	0,00
FRANQUIA INTERNET COMPARTILHADA	4,00GB	35,14MB	0,00
FRANQUIA TORPEDO	1,000	-	0,00
SERVICO GESTAO	-	-	0,00
Outros Lançamentos			
Parcelamento (Ex.: Conta; Aparelho e Outros)			32,99
Subtotal			32,99
<p>Certifico que o material/serviço constante neste documento foi recebido/prestado e está em conformidade com as especificações nele consignadas.</p> <p>Brusque, 25 / 11 / 2021</p> <p>Nome: Ricardo V. Hoffmann</p> <p>Cargo: Presidente</p> <p>Assinatura: </p>			
TOTAL A PAGAR			99,00

MENSAGEM IMPORTANTE PARA VOCÊ

O relatório detalhado está disponível em www.vivo.com.br/meuvivo e pode ser solicitado impresso, de forma permanente ou não.

Fique de olho! Os e-mails que a Vivo utiliza para enviar a Conta Digital são sempre terminados em "@vivo.com.br". Tenha cuidado com outros remetentes, pois eles podem apresentar riscos.

Agradecemos pagamentos recebidos até a emissão desta conta. Mantenha o pagamento em dia e evite a suspensão parcial/total dos serviços e a inclusão nos órgãos de proteção do crédito. Para pagamentos após o vencimento serão cobrados encargos de 2% e juros de 1% ao mês em conta futura. Central de Atendimento Anatel: 1331 (Geral), 1332 (Deficientes Auditivos) e www.anatel.gov.br.

Autenticação Mecânica



Nome do Cliente
SOCIEDADE AMIGOS DE BRUSQUE

Vencimento
25/11/2021

Total a Pagar - R\$
99,00

Cód. Débito Automático **0383802745 - 2** | Nº da Conta **0383802745** | Mês Referência **11/2021**

846300000003 | 990000690018 | 103838027458 | 112142111254



Pagar via Pix



COMPROVANTE DE PAGAMENTO

DADOS DO PAGADOR

Banco 85
Agência 101
Conta/DV 9084606 - SOCIEDADE DE AMIGOS DE BRUSQUE

DADOS DO PAGAMENTO

Identificação VIVO MOVEL
Convênio VIVO PR/SC
Data/Hora Transação 16/11/2021 08:55:25
Sequência de Autenticação 228472
Data do Pagamento 16/11/2021
Valor 99,00
Linha Digitável 84630000000-3 99000069001-8 10383802745-8 11214211125-4
Protocolo 4D5E.453C.0110.0B15.200C.342D

SAC 0800 647 2200 - Atendimento todos os dias das 06:00 às 22:00

OUIDORIA 0800 644 1100 - Atendimento todos os dias das 08:00 às 17:00

Certifico que o material/serviço constante neste documento foi recebido/prestado e está em conformidade com as especificações nele consignadas.

Brusque 25 / 11 / 2021
Nome: Ricardo V. Hoffmann
Cargo: Presidente
Assinatura: 

IDENTIFICAÇÃO DO EMITENTE  VARIEDADES KOHLER VARIEDADES LTDA. EPP AV. GETULIO VARGAS, 214 - CENTRO 88353-000 Brusque - SC (47) 3351-1521		DANFE DOCUMENTO AUXILIAR DA NOTA FISCAL ELETRÔNICA 0-ENTRADA 1-SAÍDA 1 29.439 SÉRIE 1 FOLHA 1/1	 CHAVE DE ACESSO 4221 1182 1624 0500 0190 5500 1000 0294 3910 8599 9429 Consulta de autenticidade no portal nacional da NF-e www.nfe.fazenda.gov.br/portal ou no site da Sefaz Autorizadora
NATUREZA DA OPERAÇÃO - VENDA DE MERCAD.ADOUI.TERCEIRO		PROTOCOLO DE AUTORIZAÇÃO DE USO 342210220025644 22/11/2021 11:06:24	
INSCRIÇÃO ESTADUAL 252.078.357		INSCRIÇÃO ESTADUAL DO SUBST. TRIBUT. CNPJ 82.162.405/0001-90	

DESTINATÁRIO NOME / RAZÃO SOCIAL SOCIEDADE AMIGOS DE BRUSQUE		CNPJ 83.721.639/0001-93	DATA DA EMISSÃO 22/11/2021
ENDEREÇO AV. OTTO RENAUX, 285		BAIRRO / DISTRITO SAO LUIS	CEP 88351-301
MUNICÍPIO BRUSQUE		UF SC	FONE / FAX (47) 3351-2132
		INSCRIÇÃO ESTADUAL	HORA DA SAÍDA 11:06:17

FATURA / DUPLICATA 29439/001 20/12/2021 681,20	
--	--

CÁLCULO DO IMPOSTO BASE CÁLC ICMS 0,00 VALOR ICMS 0,00 BASE CÁLC ICMS ST 0,00 VALOR ICMS ST 0,00 TOTAL DOS PRODUTOS 681,20						
VALOR FRETE 0,00	VALOR SEGURO 0,00	VALOR DESCONTO 0,00	OUTRAS DESP 0,00	VALOR IPI 0,00	VALOR APROX TRIB 218,60	TOTAL DA NOTA 681,20

TRANSPORTADOR / VOLUMES TRANSPORTADOS NOME / RAZÃO SOCIAL KOHLER VARIEDADES		FRETE POR CONTA 1-Destinatário	CÓDIGO ANTT	PLACA DO VEIC	UF SC	CNPJ 82.162.405/0001-90
ENDEREÇO AV. GETULIO VARGAS, 214		MUNICÍPIO BRUSQUE		UF SC		INSCRIÇÃO ESTADUAL 252078357
QUANTIDADE 2	ESPÉCIE VOLUMES	MARCA	NUMERAÇÃO	PESO BRUTO	PESO LÍQUIDO	

CÓDIGO PRODUTO	DESCRIÇÃO DO PRODUTO / SERVIÇO	NCM/SH	CSOSN	CFOP	UNID	QUANT	VALOR UNIT	VALOR TOTAL	B.CÁLC ICMS	VALOR ICMS	ALÍQ. ICMS	V.APROX. TRIBUTOS
333	MASCARA DESCARTAVEL TRIPLA C FILTRO 50 UNID	30059090	0/101	5102	PT	12	16,90	202,80	0,00	0,00		65,08
3057	TOUCA DESCARTAVEL TNT PCT C 100UN (X20)	30059090	0/101	5102	PT	6	14,90	89,40	0,00	0,00		28,69
3063	LUVA LATEX SUPERMAX M P PROCEDIMENTOS (X10)	40151900	0/101	5102	CX	10	38,90	389,00	0,00	0,00		124,83

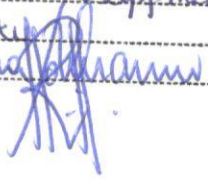
Certifico que o material/serviço constante neste documento foi recebido/prestado e está em conformidade com as especificações nele consignadas.
 Brusque, 25/11/2021
 Nome: Ricardo V. Hoffmann
 Cargo: Proprietário
 Assinatura: 

DADOS ADICIONAIS INFORMAÇÕES COMPLEMENTARES *INFORMAÇÕES ADICIONAIS DE INTERESSE DO FISCO: "DOCUMENTO EMITIDO POR ME OU EPP OPTANTE PELO SIMPLES NACIONAL. PERMITE O APROVEITAMENTO DO CREDITO DE ICMS DE R\$ 24,93, CORRESPONDENTE A ALIQUOTA DE 3,66%, NOS TERMOS DO ART.23 DA LC 123. ICMS RETIDO ANTERIORMENTE POR SUBSTITUIÇÃO TRIBUTARIA - RICMS/SC - ANEXO 3." ANEXO BOLETO BANCARIO, VALOR APROX. TRIBUTOS R\$ 218,6 (32,09%) FONTE: IBPT	RESERVADO AO FISCO
--	--------------------

UniNFe | NF-e OPEN Source | www.uninfe.com.br Gerado em 22/11/2021 às 11:06 pelo UniDANFE 3.8.2 Plus | www.unidanfe.com.br

RECEBEMOS DE KOHLER VARIEDADES LTDA. EPP OS PRODUTOS E/OU SERVIÇOS CONSTANTES DA NOTA FISCAL ELETRÔNICA Nº 29.439. EMISSÃO: 22/11/2021 VALOR TOTAL: 681,20 DESTINATÁRIO: SOCIEDADE AMIGOS DE BRUSQUE - AV. OTTO RENAUX, 285, SAO LUIS, 88351-301-BRUSQUE-SC		NF-e 29.439 SÉRIE 1
DATA DO RECEBIMENTO	IDENTIFICAÇÃO E ASSINATURA DO RECEBEDOR	



237-2

23797.96903 91326.000006 08001.382004 1 88400000068120

Local de Pagamento Pagável Preferencialmente na rede Bradesco ou no Bradesco Expresso.					Vencimento 20/12/2021
Beneficiário KOHLER VARIEDADES LTDA EPP CPF/CNPJ: 082.162.405/0001-90 AVENIDA GETULIO VARGAS, 214 - - CENTRO 88353-000 - BRUSQUE - SC					Agência/Código Beneficiário 07969/13820-7
Data do Doc. 22/11/2021	Nº do documento 29439	Espécie doc. DM	Aceite N	Data Proces. 22/11/2021	Nosso número 09/13/260000008-6
Uso do Banco	Carteira 9	Espécie R\$	Quantidade	Valor/Percentual	(=) Valor do documento 681,20
Instruções (Texto de responsabilidade do beneficiário) ** VALORES EXPRESSOS EM REAIS **** JUROS POR DIA DE ATRASO.....1,13 APOS 24.12.2021 MULTA13,62					(-) Descontos/Abatimentos (-) Outras Deduções (+) Mora/Multa (+) Outros Acréscimos (=) Valor Cobrado
Pagador: SOCIEDADE AMIGOS DE BRUSQUE CNPJ/CPF: 083.721.639/0001-93 AV. OTTO RENAUX, 285 - SAO LUIZ 88351-301 - BRUSQUE - SC					
Beneficiário final Não informado					

Ficha de Compensação

Autenticação Mecânica

SAC - Serviço de
Apoio ao ClienteAlô Bradesco
0800 704 8383Deficiente Auditivo ou de Fala
0800 722 0099Cancelamentos, Reclamações e
Informações. Atendimento 24 horas, 7 dias
por semana.Demais telefones
consulte o site
[Fale Conosco](#)

Ouvidoria 0800 727 9933 Atendimento de segunda a sexta-feira, das 8h às 18h, exceto feriados.

Certifico que o material/serviço constante neste documento foi recebido/prestado e está em conformidade com as especificações nele consignadas.

Brusque 25 / 11 / 2021Nome: Richard V. HoffmannCargo: PresidenteAssinatura: [Handwritten Signature]

COMPROVANTE DE PAGAMENTO

DADOS DO PAGADOR

Banco	85
Agência	101
Conta/DV	9084606 - SOCIEDADE DE AMIGOS DE BRUSQUE
CPF/CNPJ	83.721.639/0001-93

DADOS DO BENEFICIÁRIO

Beneficiário	KOHLER VARIEDAD
CPF/CNPJ	
Banco	BCO BRADESCO S.A.

DADOS DO PAGAMENTO

Data/Hora Transação	23/11/2021 16:19:14
Data Do Vencimento	
Valor Título	681,20
Encargos	0,00
Descontos	0,00
Sequência De Autenticação	121493
Data Do Pagamento	23/11/2021
Valor	681,20
Linha Digitável	23797.96903 91326.000006 08001.382004 1 88400000068120
Protocolo	4D2D.0F14.0117.0B15.3A4B.2946

Certifico que o material/serviço constante neste documento foi recebido/prestado e está em conformidade com as especificações nele consignadas.

Brusque, 25 / 11 / 2021
Nome: Ricardo V. Hoffmann
Cargo: Presidente
Assinatura: 

SAC 0800 647 2200 - Atendimento todos os dias das 06:00 às 22:00

OUIDORIA 0800 644 1100 - Atendimento todos os dias das 08:00 às 17:00



HR DESCARTAVEIS LTDA

DOM JOAQUIM, n.482 - MALUCHE
88354-025 BRUSQUE - SC

FONE: (47) 3717-0809

DANFE

DOCUMENTO
AUXILIAR DA
NOTA FISCAL
ELETRÔNICA

0 - ENTRADA
1 - SAÍDA

1

Nº: 000.002.719

SÉRIE: 1

Folha: 1de 1



CHAVE DE ACESSO

4221 1122 3915 7400 0170 5500 1000 0027 1913 4273 7635

Consulta de autenticidade no portal nacional da NF-e
www.nfe.fazenda.gov.br/portal ou no site da Sefaz Autorizadora

PROTOCOLO DE AUTORIZAÇÃO DE USO

342210221373786 2021-11-23 14:50:00

NATUREZA DE OPERAÇÃO
VENDA DE MERCADORIA

INSCRIÇÃO ESTADUAL
257639012

INSCRIÇÃO ESTADUAL DO SUBST. TRIBUTÁRIO

CNPJ

22.391.574/0001-70

DESTINATÁRIO / REMETENTE

NOME / RAZÃO SOCIAL
SOCIEDADE AMIGOS DE BRUSQUE - 444

CNPJ / CPF

83.721.639/0001-93

DATA DE EMISSÃO

23/11/2021

ENDEREÇO
AV OTTO RENAUX, 285

BAIRRO

SAO LUIZ

CEP

88351301

DATA DE SAÍDA/ENTRADA

MUNICÍPIO
BRUSQUE

FONE / FAX

47 3351 2132

UF

SC

INSCRIÇÃO ESTADUAL

HORA DE SAÍDA

NÚMERO DA PARCELA	VENCIMENTO	VALOR	NÚMERO DA PARCELA	VENCIMENTO	VALOR	NÚMERO DA PARCELA	VENCIMENTO	VALOR
001	08/12/2021	331,00						

CÁLCULO DO IMPOSTO

BASE DE CÁLCULO DE ICMS	VALOR DO ICMS	BASE DE CÁLCULO DO ICMS ST.	VALOR DO ICMS SUBSTITUIÇÃO	VALOR TOTAL DOS PRODUTOS
0,00	0,00	0,00	0,00	331,00
VALOR DO FRETE	VALOR DO SEGURO	DESCONTO	OUTRAS DESPESAS ACESSÓRIAS	VALOR TOTAL DO I.P.I.
0,00	0,00	0,00	0,00	0,00
				VALOR TOTAL DA NOTA
				331,00

TRANSPORTADOR / VOLUMES TRANSPORTADOS

RAZÃO SOCIAL	FRETE POR CONTA	CÓDIGO ANTT	PLACA DO VEÍCULO	UF	CNPJ / CPF
NAO DEFINIDA	1 - DESTINATÁRIO				
ENDEREÇO	MUNICÍPIO	UF	INSCRIÇÃO ESTADUAL		
QUANTIDADE	ESPÉCIE	MARCA	NUMERAÇÃO	PESO BRUTO	PESO LÍQUIDO
				0,0000	0,0000

DADOS DO PRODUTO / SERVIÇO

COD. PROD./SERV.	DESCRIÇÃO DO PRODUTO / SERVIÇO	NCM/SH	CSOSN	CFOP	UN.	QTD.	VLR.UNIT.	VLR.TOTAL	BC ICMS	VLR.ICMS	VLR.IPI	ALÍQUOTAS	
												ICMS	IPI
3166	SACO LIXO PRETO 200L 100X120X0,10 KG	49119900	0102	5102	KG	6,0000	11,90000	71,40	0,00	0,00	0,00	0,00	0,00
4457	LAVA NITRILICA S/PO AZUL M C/100	40151900	0102	5102	UN	4,0000	64,90000	259,60	0,00	0,00	0,00	0,00	0,00

Certifico que o material/serviço constante neste documento foi recebido/prestado e está em conformidade com as especificações nele consignadas.

Brusque 25 / 11 / 2021

Nome: Ricardo V. Hoffmann

Cargo: Presidente

Assinatura: Ricardo Hoffmann

CÁLCULO DO ISSQN

INSCRIÇÃO MUNICIPAL	VALOR TOTAL DOS SERVIÇOS	BASE DE CÁLCULO DO ISSQN	VALOR DO ISSQN
	0,00	0,00	0,00

DADOS ADICIONAIS

INFORMAÇÕES COMPLEMENTARES Número do Protocolo: 342210221373786 Data de Autorização: 2021-11-23 14:50:00 MD-5: 511EB70DC46C5ED1A551C6CDF595E91D DOCUMENTO EMITIDO POR ME OU EPP OPTANTE PELO SIMPLES NACIONAL NÃO GERA DIREITO A CREDITO FISCAL DE ICMS, DE ISS E DE IPI. TRIB APROX RS: 13,90 FEDERAL E 56,27 ESTADUAL FONTE: IBPT/EMPRESMETRO.CO SC 0C3829	RESERVADO AO FISCO
---	--------------------

COMPROVANTE DE TED

DADOS DA CONTA ORIGEM

Banco	85
Agência	101
Conta/DV	9084606 - SOCIEDADE DE AMIGOS DE BRUSQUE

DADOS DA CONTA DESTINO

Banco Favorecido	748 - BCO COOPERATIVO SICREDI S.A.
ISPB Favorecido	1181521
Agência Favorecido	2606 - SICREDI VALE LITORAL SC
Conta/Nome Favorecido	6970.1 - HR DESCARTAVEIS LTDA
CNPJ Favorecido	22.391.574/0001-70

DADOS DA TRANSFERÊNCIA

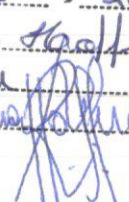
Documento	Certifico que o material/serviço constante neste documento foi recebido/prestado e está em conformidade com as especificações nele consignadas.	74884925
Finalidade		CREDITO EM CONTA CORRENTE
Sequência de Autenticação	Brusque... 25 / 11 / 2021	35009
Valor a Pagar	Nome: Ricardo V. Hoffmann	331,00
Data/Hora Transação	Cargo: Presidente	25/11/2021 08:39:22
Identificador	Assinatura: 	Não Informado
Protocolo		0324.0F29.3C01.190B.151F.101C.58

SAC 0800 647 2200 - Atendimento todos os dias das 06:00 às 22:00

OUIDORIA 0800 644 1100 - Atendimento todos os dias das 08:00 às 17:00

Documento Auxiliar de Venda - "ORÇAMENTO"

NÃO É DOCUMENTO FISCAL - NÃO É VÁLIDO COMO RECIBO E COMO GARANTIA DE MERCADORIA - NÃO COMPROVA PAGAMENTO

Identificação do Estabelecimento Emitente

Denominação: HR DESCARTAVEIS LTDA	CNPJ: 22.391.574/0001-70
Endereço: DOM JOAQUIM N° 482, BRUSQUE - SC - (47) 3717-0809	Fone: (47) 3717-0809

Identificação do Destinatário

Nome: 1 -	CNPJ/CPF:
N° Documento: "0000000021" Data de Emissão: 22/11/2021	N° Doc. Fiscal: 0
Endereço:	N°:
Cidade:	Bairro:
TP. Cobr.: BOLETO	TP. Venda: BOLETO 1X
Vendedor: 1 - MARIANA	Validade: 10 Dias
Data/Hora: 22/11/21 10:02:26	

CÓDIGO	DESCRIÇÃO	UN MARCA	QUANT.	VLR.UNIT.	VLR.TOTAL
4457	LUVA NITRILICA S/PO AZUL M C/100	UN NAO DEFINID	1,000	64,9000	64,90
3067	LUVA LATEX M C/PO C/100	CX TALGE	1,000	49,9000	49,90
3060	TOUCA DESCARTAVEL BRANCA C/100	PT TALGE	1,000	17,8500	17,85
4326	MASCARA TRIPLA COM ELASTICO NOBRE C/50	UN NAO DEFINID	1,000	29,9000	29,90
3166	SACO LIXO PRETO 200L 100X120X0,10 KG	KG ALTOPLAS	6,000	11,9000	71,40

QUANT. TOTAL: 10,000	SUBTOTAL : 233,95
	DESCONTO: 0,00
	VLR TOTAL: 233,95

É vedada a autenticação deste documento.



Orçamento de Venda

22/11/2021 10:03

VEND5092

Pag. 1

Orçamento Nr.: 424586		Emissão: 22/11/2021			
Empresa:	KOHLER VARIÉDADES LTDA. EPP	CNPJ:	82.162.405/0001-90		
Endereço:	AV. GETULIO VARGAS, N. 214	IE:	252.078.357		
Bairro:	CENTRO	CEP:	88353000		
Cidade:	Brusque/SC	Fone:	4733511521		
Email:	kohlerbq@terra.com.br				
Cliente:	GERAL	Cod.:	10		
		CNPJ/CPF:	00000000/0000-00		
Endereço:		IE:	1		
Bairro:		Cidade:	BRUSQUE		
Balconista:	NETO				
Obs:					
** ITENS DO ORÇAMENTO **					
Código	Descrição do Produto	UN	Qtde.	Vlr Unit.	Vlr Total
3063	LUVA LATEX SUPERMAX M P/ PROCEDIMENTOS (X10)	CX	1,00	38,90	38,90 ✓
3057	TOUCA DESCARTAVEL TNT PCT C/ 100UN (X20)	PT	1,00	14,90	14,90 ✓
333	MASCARA DESCARTAVEL TRIPLA C/ FILTRO 50 UNID -	PT	1,00	16,90	16,90 ✓
1145	SACOS LIXO PT 100X150X0,15 - 200L REFORC (5-UN/KG)	KG	1,00	13,20	13,20
Condição de Pagamento : 28 DIAS				Desconto:	0,00
				Valor Total:	83,90
*** Validade do Orçamento 05 Dias ***					

Nitilica

Documento Auxiliar de Venda - "O R Ç A M E N T O"

NÃO É DOCUMENTO FISCAL - NÃO É VÁLIDO COMO RECIBO E COMO GARANTIA DE MERCADORIA - NÃO COMPROVA PAGAMENTO

Identificação do Estabelecimento Emitente

Denominação: DOKASSA DISTRIBUIDORA	CNPJ: 83.031.948/0001-31
Endereço: AV. 1º MAIO Nº 387, BRUSQUE - SC - (47)3211-6700	Fone: (47)3211-6700
Identificação do Destinatário	
Nome: 11029 -	CNPJ/CPF: 83.721.639/0001-93
Nº Documento: "0000050759"	Data de Emissão: 22/11/2021
Endereço: OTTO RENAUX	Nº: 285
Cidade: BRUSQUE	Bairro: SAO LUIZ
TP. Cobr.: BOLETO	TP. Venda: BOLETO 07 DIAS
Vendedor: 122 - EMANUELA PEDRINI	Validade: 2 Dias

ITEM	CÓDIGO	DESCRIÇÃO	UN	MARCA	QUANT.	VLR.UNIT.	VLR.TOTAL
4 -	2900001041133	MASCARA DE PROCEDIMENTO TNT DIVINA HOME - PT C/10	PT	DIVINA HOME	1,000	9,9900	9,99
5 -	600695	SACO LIXO 200 L - 100X120X0,12 - 6 P/KG	KG	NAVEPLAST	1,000	13,9900	13,99
2 -	7898941898847	TOUCA TNT SANFONADA BRANCA PCT C/100 TALGE	PT	TALGE	1,000	15,6200	15,62
1 -	7898945443036	LUVA PROCEDIMENTO SUPERMAX LISAS TAM MEDIO UN	CX	SUPERMAX	1,000	60,5400	60,54
3 -	7898962344439	MASCARA DE PROCEDIMENTO TNT ALPHMED - CX C/50 UN	CX	ALPHMED	1,000	29,9000	29,90
QUANT. TOTAL:					5,000		
						SUBTOTAL :	130,04
						DESCONTO:	0,00
						VLR TOTAL:	130,04

Condições de pagamento:

É vedada a autenticação deste documento.

ORÇAMENTOS PARCELA SETEMBRO 2021.



https://www.magazineluiza.com.br/sinalizacao-placa-saida-emergencia-led-face-unica-vermelha-segurimax/p/ghh7b91611/rc/rcnm/?&seller_id=oliststore&utm_source=google&utm_medium=pla&utm_campaign=&partner_id=61981&gclid=Cj0KCQiAsqOMBhDFARIsAFBTN3ccKVBeSAJWpE8fhatMBmUFko3dsJCxJcVLJ0nN6euVjXaLEIXp2FsaAkkYEALw_wcB&gclid=aw.ds Acesso em 08/11/2021

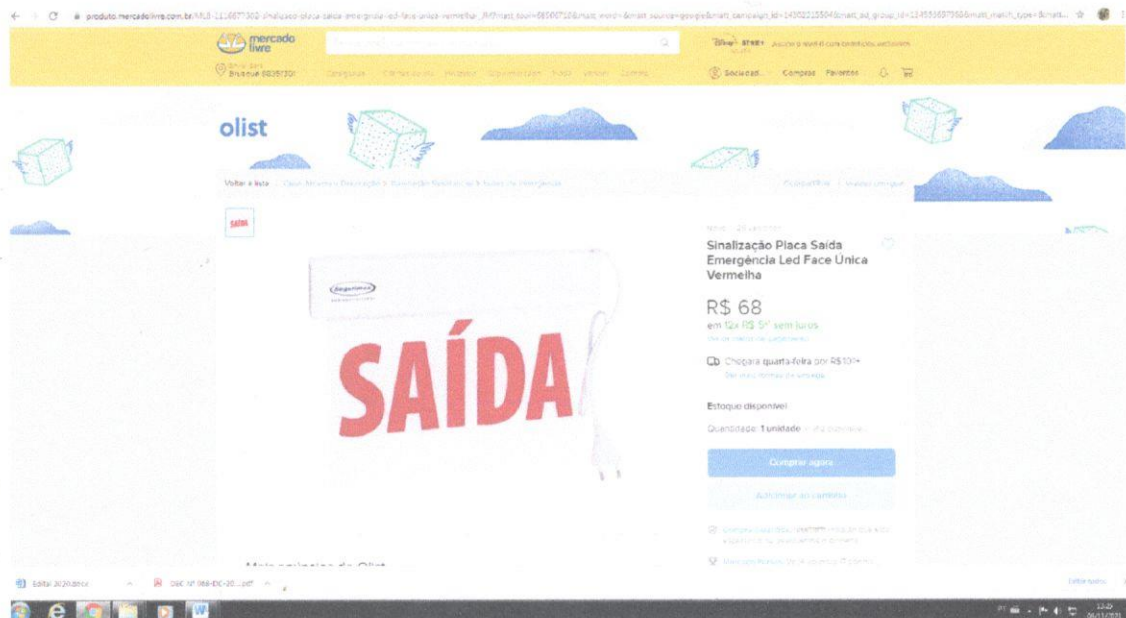

https://produto.mercadolivre.com.br/MLB-1116677302-sinalizacao-placa-saida-emergencia-led-face-unica-vermelha-JM?matt_tool=68506710&matt_word=&matt_source=google&matt_campaign_id=14302215504&matt_ad_group_id=134553697388&matt_match_type=&matt_network=g&matt_device=c&matt_creative=539425477573&matt_keyword=&matt_ad_position=&matt_ad_type=pla&matt_merchant_id=114079028&matt_product_id=MLB1116677302&matt_product_partition_id=1597361702592&matt_target_id=aud-1454065851747:pla-1597361702592&gclid=Cj0KCQiAsqOMBhDFARIsAFBTN3ddobpJR5snCdj5B1ROu4bupBvRANPdYzEorddSLh3INTXjL5oiVXQaAp-tEALw_wcB Acesso em 08/11/2021

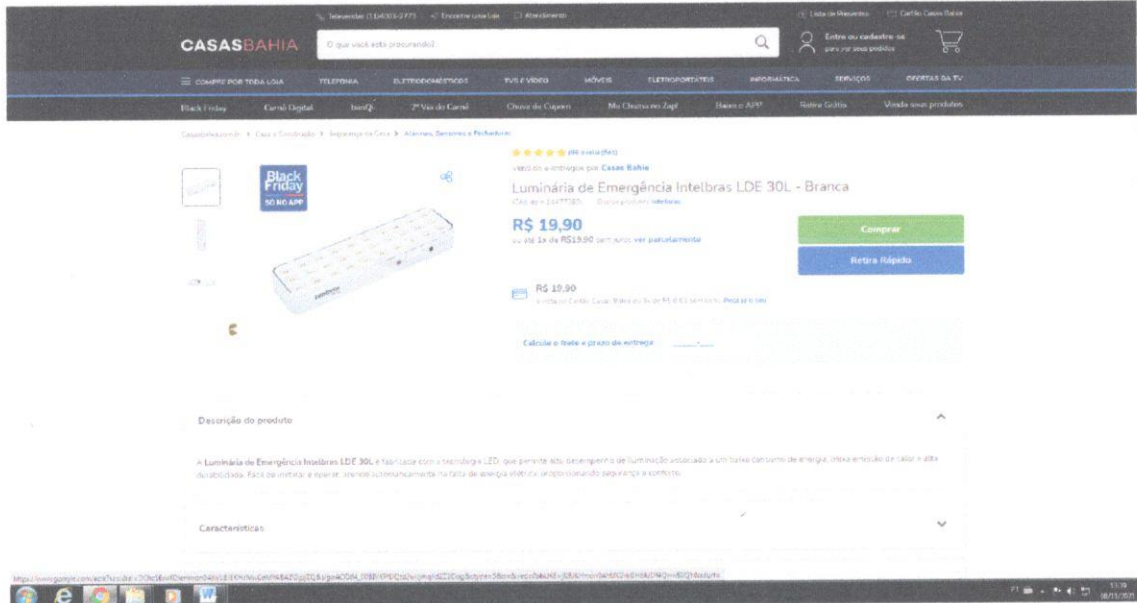

https://www.casasbahia.com.br/luminaria-de-emergencia-intelbras-lde-30l-branca-14477389/p/14477389?utm_medium=Cpc&utm_source=GP_PLA&idSKU=14477389&idLojista=10037&utm_campaign=tudo_smart-shopping&gclid=Cj0KCQiAsqOMBhDFARIsAFBtN3edaoFXVrNjad4brqSHT_O675gtK5oqbRyREi3WkKbFHnwQnvQP6mMaArrrEALw_wcB Acesso em 08/11/2021

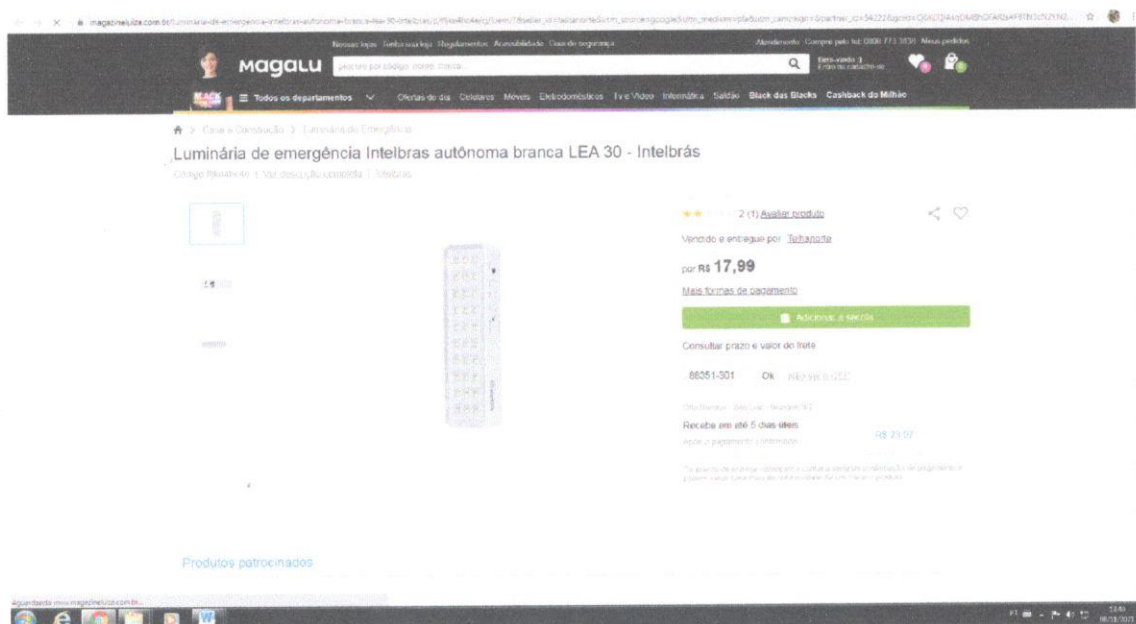

https://www.magazineluiza.com.br/luminaria-de-emergencia-intelbras-autonoma-branca-lea-30-intelbras/p/ffjke4hc4e/cj/luem/?&seller_id=telhanorte&utm_source=google&utm_medium=pla&utm_campaign=&partner_id=54222&gclid=Cj0KCQiAsqOMBhDFARIsAFBtN3cN2YN2mxbw-4ivXNaSwIDYLn0Y7Pp4RfvpDzZprEw1l-XiQqP9bgaAqV-EALw_wcB&gclid=aw.ds Acesso em 08/11/2021

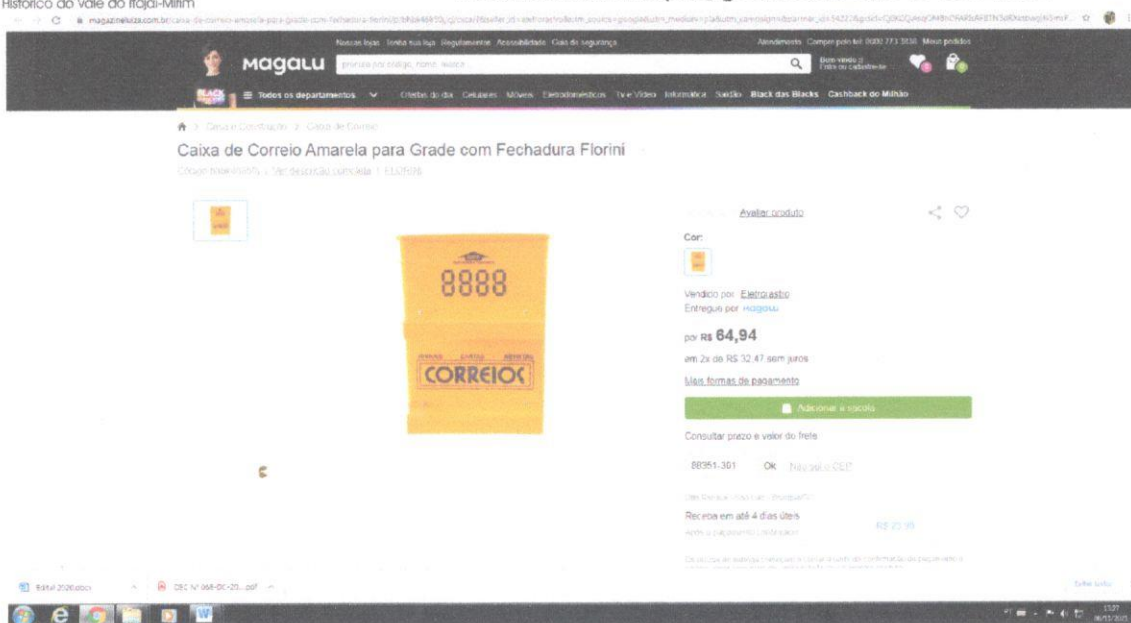

<https://www.magazineluiza.com.br/caixa-de-correo-amarela-para-grade-com-fechadura-florini/p/bhbk46850j/cj/cxca/> Acesso em 08/11/2021

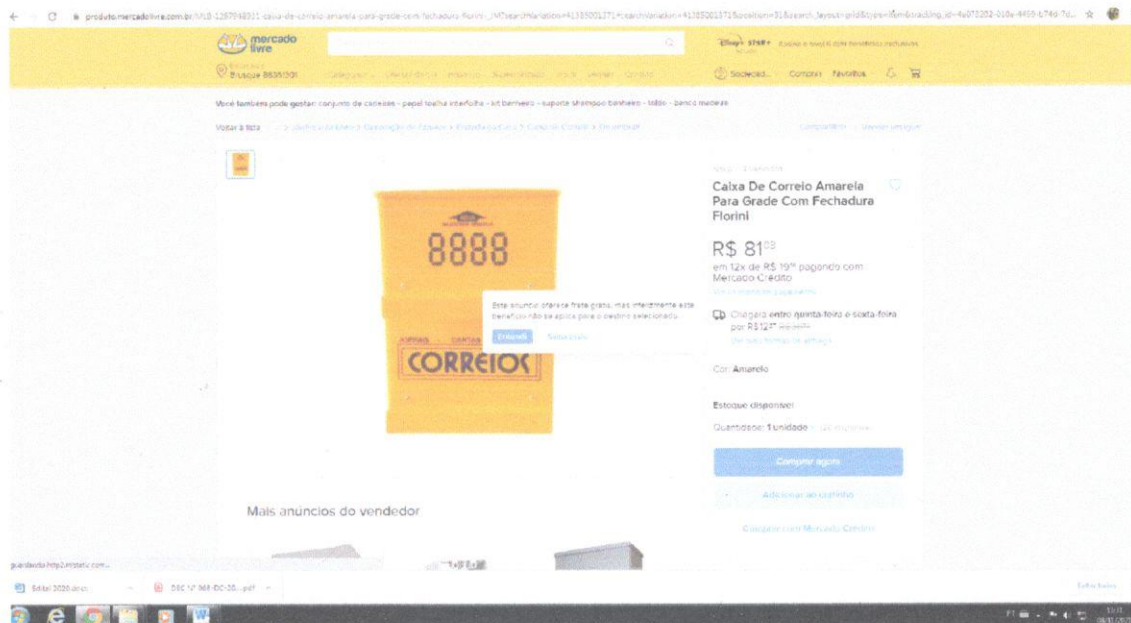

https://produto.mercadolivre.com.br/MLB-1287948931-caixa-de-correo-amarela-para-grade-com-fechadura-florini-JM?searchVariation=41385001371#searchVariation=41385001371&position=31&search_layout=grid&type=item&tracking_id=1a6899c5-2073-40fd-8f3a-2ef97db4f872 Acesso em 08/11/2021

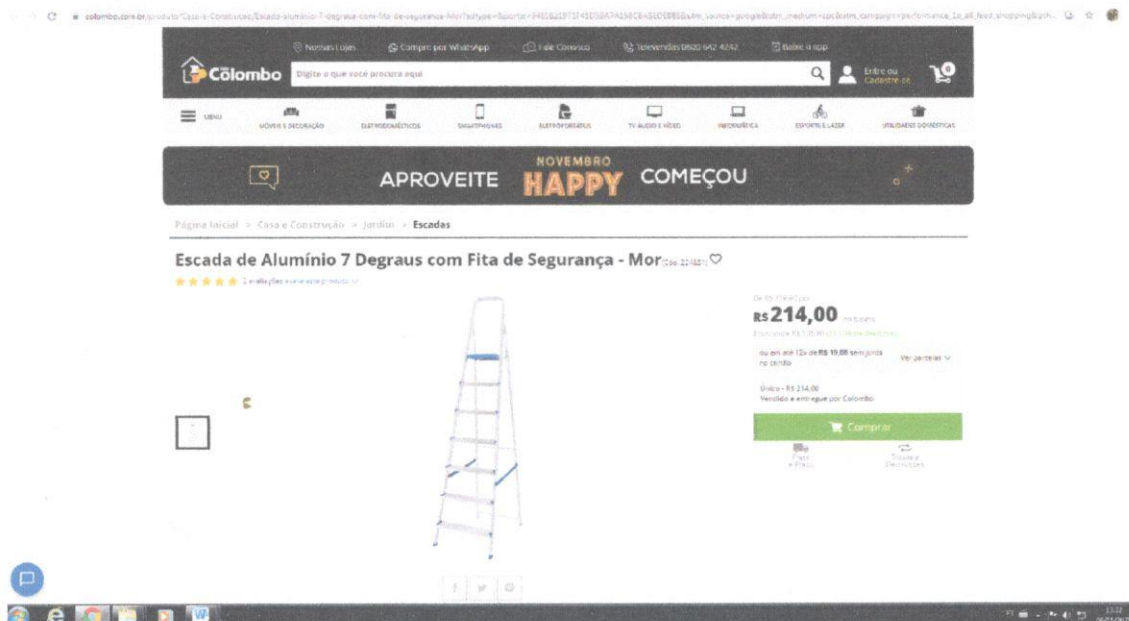

The screenshot shows the Colombo website interface. At the top, there's a navigation bar with the Colombo logo, a search bar, and various utility icons. Below this is a promotional banner for 'NOVEMBRO HAPPY COMEÇOU'. The main content area displays a product titled 'Escada de Alumínio 7 Degraus com Fita de Segurança - Mor'. The product image shows a blue and silver step ladder. To the right of the image, the price is listed as 'R\$ 214,00'. There are also options for financing and a 'Comprar' button.

https://www.colombo.com.br/produto/Casa-e-Construcao/Escada-aluminio-7-degraus-com-fita-de-seguranca-Mor?adtype=&portal=94E1821971F41D59A7A158C8ABE86&utm_source=google&utm_medium=cpc&utm_campaign=performance_1p_all_feed_shopping&gclid=Cj0KCQjAsqOMBhDFARIsAFBTN3cskaxxRCVLT-6icingwEa39LbdNw06_zfBV4QpSgr_4sbMeAeuTL4aAuu1EALw_wcB Acesso em 08/11/2021

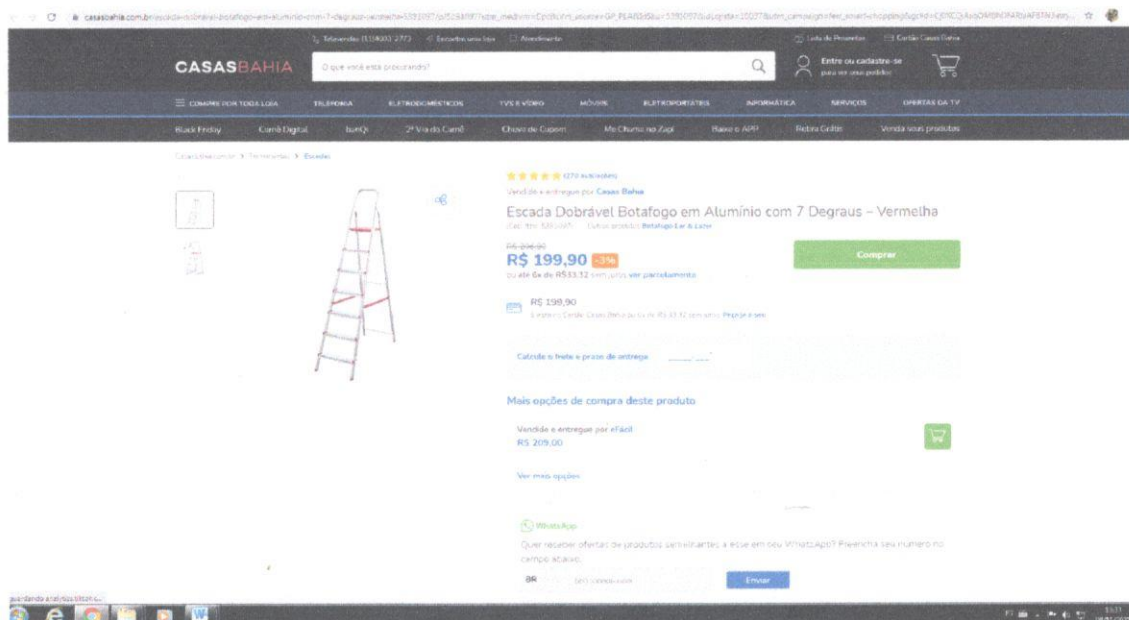

The screenshot shows the Casas Bahia website interface. The navigation bar includes the Casas Bahia logo, a search bar, and utility icons. A promotional banner is visible at the top. The main product page features a red step ladder titled 'Escada Dobrável Botafogo em Alumínio com 7 Degraus - Vermelha'. The price is 'R\$ 199,90'. There are financing options and a 'Comprar' button. A 'WhatsApp' chat widget is also present at the bottom of the product page.

https://www.casasbahia.com.br/escada-dobrável-botafogo-em-aluminio-com-7-degraus-vermelha-5391097/p/5391097?utm_medium=Cpc&utm_source=GP_PLA&IdSku=5391097&idLojista=10037&utm_campaign=fer_r_smart-shopping&gclid=Cj0KCQjAsqOMBhDFARIsAFBTN3ewye4yMA2CHZ9LEEec0or2pdC-Qwqh2LZ9oFqfVo4jEE3y38JGelgaAl0HEALw_wcB Acesso em 08/11/2021

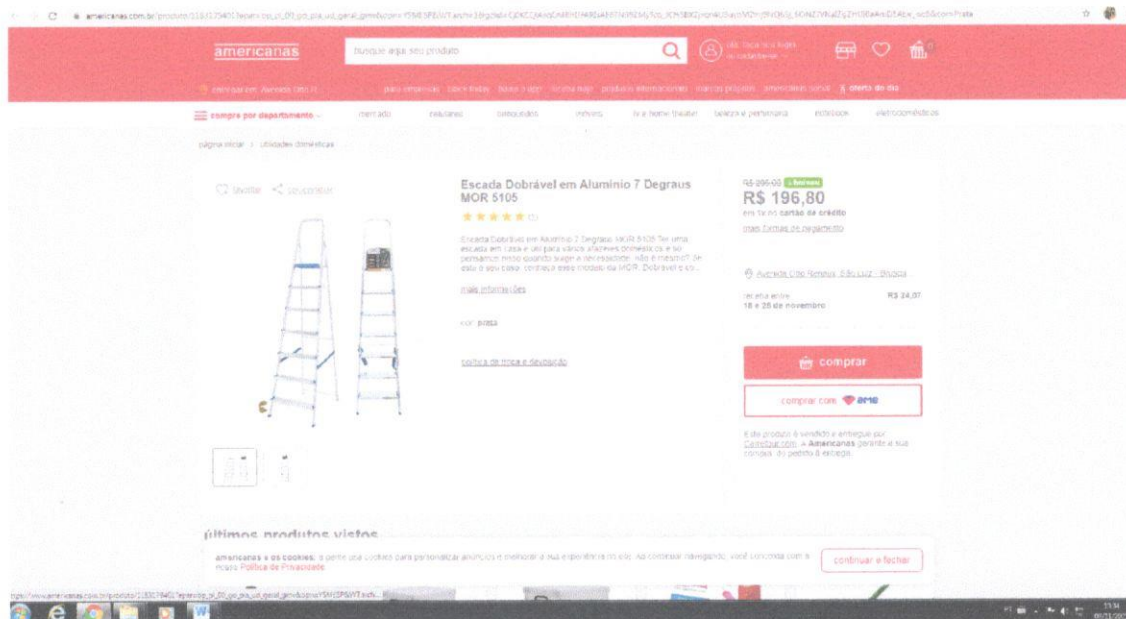

https://www.americanas.com.br/produto/1183179401?epar=bp_pl_00_go_pla_ud_geral_gmv&opn=YSMESP&WT.src=h=1&gclid=Cj0KCQIAsqOMBhDFARIsAFBTN3fizmYtcq_JCH5BXZjxqn4U3uynM2mj9NQ65j_6ONZJVNaIzGZHUI8aArnDEALw_wCB&cor=Prata Acesso em 08/11/2021

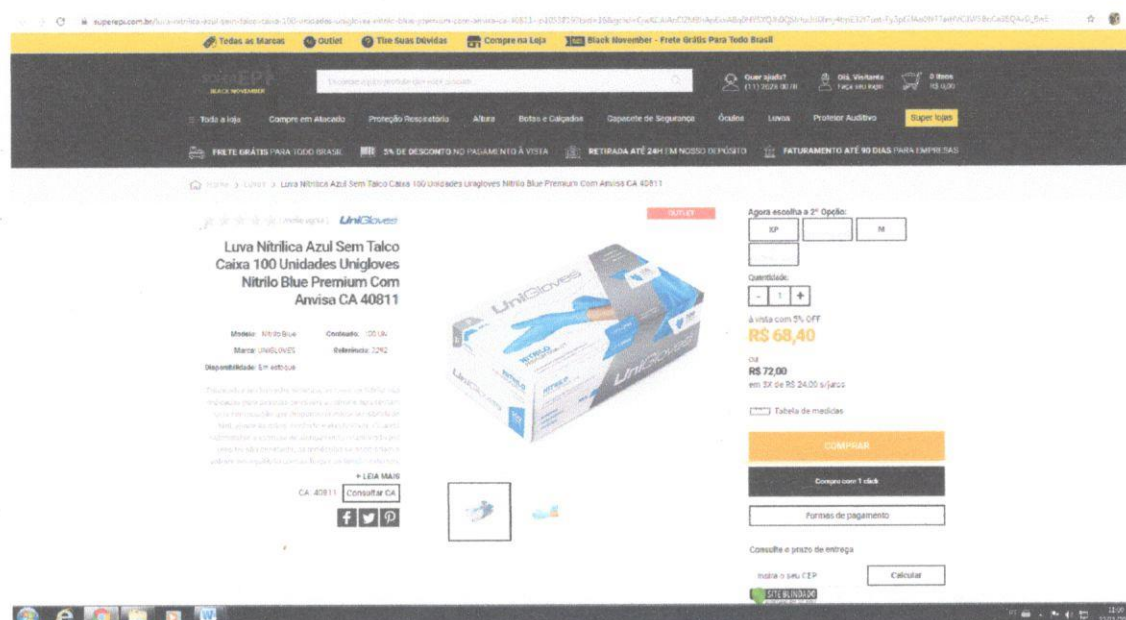

https://www.superepi.com.br/luva-nitrilica-azul-sem-talco-caixa-100-unidades-unigloves-nitrilo-blue-premium-com-anvisa-ca-40811--p1053819?tsid=16&gclid=CjwKCAiAnO2MBhApEiwA8q0HYSXQJh0QSirtuiJDXmy4bpE32t7ust-Py3pt7JAo0NT7eiHVC3W5BoCa3EQAvD_BwE Acesso em 22/11/2021

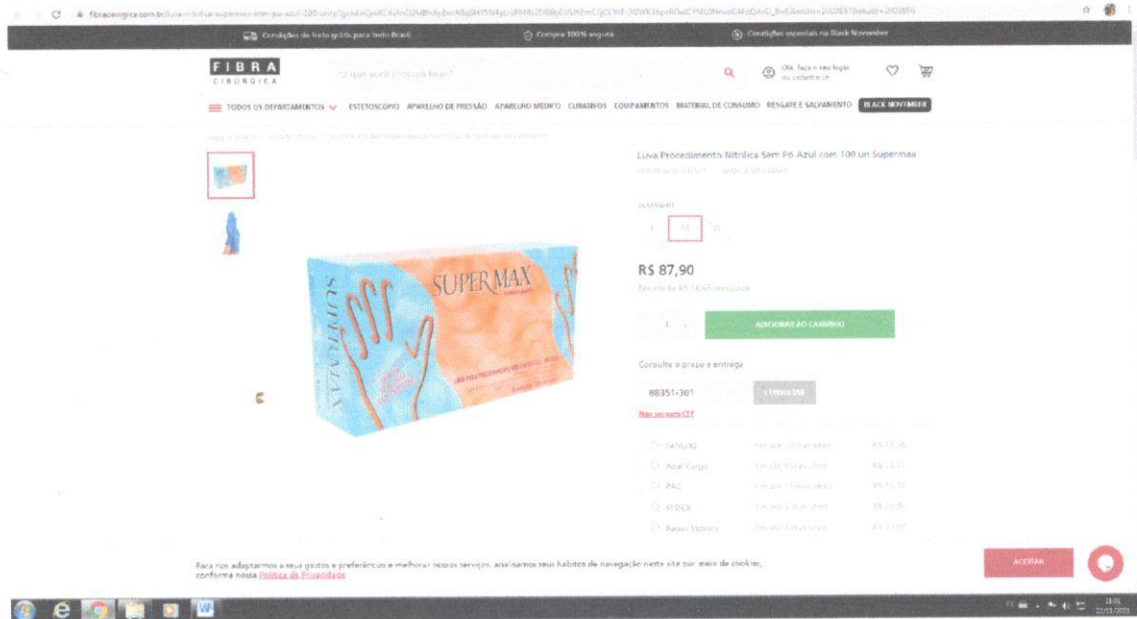

FIBRA
CIRÚRGICA

Luva Procedimento Nitrilica Sem Pó Azul com 100 Un Supermax

ESTADOS

R\$ 87,90

COMPRAR

Consulte o prazo e entrega

88351-301

Endereço	Preço
JARDINS	R\$ 12,28
Acad. Cargo	R\$ 13,31
IPAC	R\$ 14,34
SEDES	R\$ 15,37
Basel Estaria	R\$ 16,40

Para nos adaptarmos a sua gestão e preferências e melhorar nossos serviços, armazenamos alguns dados sobre você em cookies, conforme nossa [Política de Privacidade](#).

ACESSAR

https://www.fibracirurgica.com.br/luva-nitrilica-supermax-sem-po-azul-100-un/p?gclid=CjwKCAiAnO2MBhApEiwA8q0HYSN4yLrxPM4s2SI86tjCUUhEmCSjCCVrE-3GWK3bpcR0wICYML0NnxoC4FoQAvD_BwE&idsku=2002857&skuld=2002856 Acesso em 22/11/2021.



SOCIEDADE AMIGOS DE BRUSQUE – CASA DE BRUSQUE

MUSEU HISTÓRICO DO VALE DO ITAJAÍ MIRIM

Avenida Otto Renaux, 285 – Bairro São Luiz – 88351-301 – Brusque – Santa Catarina.

Fone: (47) 3351 2132 – E-mail: casadebrusque@oi.com.br

**ANEXO DA PRESTAÇÃO DE CONTAS REFERENTE A PARCELA DE
SETEMBRO DE 2021**

(A) MULTAS / JUROS / TARIFAS BANCÁRIAS

Vivo móvel 25/11/2021 R\$ 32,99

05/11 – TED R\$ 7,20

22/11 COTAS R\$ 15,00

22/11 APLIC. R\$ 5,00

25/11 TED R\$7,20

(C) RECURSOS PRO

TOTAL: R\$13,48

Gilson A. Hulbert

Tesoureiro

EXTRATO

Período 01/11/2021 a 25/11/2021

Nome: SOCIEDADE DE AMIGOS DE BRUSQUE

Cooperativa: VIACREDI | Banco: 085 | Agência: 0101-5 | Conta: 9084606

DATA	DESCRIÇÃO	DOCUMENTO	CRÉDITO (R\$)	DÉBITO (R\$)	SALDO (R\$)
	SALDO ANTERIOR				0,00
04/11/2021	CREDITO TED - FUN FUNDO DE CULTURA	64199.167	5.000,00		5.000,00
05/11/2021	PG.P/INTERNET - celesc 11 2021	10054.032		-701,30	4.298,70
05/11/2021	PG.P/INTERNET - JOVIL SEGURANCA	10054.037		-131,10	4.167,60
05/11/2021	DEB. TED - LUCIANA PAZA TOMASI	74764.249		-1.773,21	2.394,39
05/11/2021	TEDELETRONICO	74764.249		-7,20	2.387,19
05/11/2021	PG.P/INTERNET - fgts 10 2021	10054.052		-154,43	2.232,76
08/11/2021	PG.P/INTERNET - pgto samae	10266.174		-63,35	2.169,41
10/11/2021	PG.P/INTERNET - vivo fixo	10036.752		-176,19	1.993,22
10/11/2021	PG.P/INTERNET - GASPARZINHO DIS	10036.758		-295,85	1.697,37
12/11/2021	PG.P/INTERNET - DARF UNICO	10051.807		-639,84	1.057,53
16/11/2021	PG.P/INTERNET - vivo move1	10162.862		-99,00	958,53
22/11/2021	DB. COTAS	762.055		-15,00	943,53
22/11/2021	DB.APLIC.PROGRAMADA	25		-5,00	938,53
23/11/2021	PG.P/INTERNET - KOHLER VARIEDAD	10087.761		-681,20	257,33
23/11/2021	CR. INTERNET - SOCIEDADE DE AMIGOS DE BRUSQUE	892.734.0	60,19		317,52
23/11/2021	CR. INTERNET - SOCIEDADE DE AMIGOS DE BRUSQUE	892.734.0	13,48		331,00
25/11/2021	DEB. TED - HR DESCARTAVEIS LTDA	74884.925		-331,00	0,00
25/11/2021	TEDELETRONICO	74884.925		-7,20	-7,20
25/11/2021	CR. INTERNET - SOCIEDADE DE AMIGOS DE BRUSQUE	892.734.0	7,20		0,00
TOTAL			5.080,87	-5.080,87	0,00

Os dados acima têm como base 25/11/2021 às 08:40 e estão sujeitos a alterações.

SAC - 0800 647 2200

Atendimento todos os dias das 06:00 às 22:00

OUVIDORIA - 0800 644 1100

Atendimento todos os dias úteis das 08:00 às 17:00



SOCIEDADE AMIGOS DE BRUSQUE – CASA DE BRUSQUE

MUSEU HISTÓRICO DO VALE DO ITAJAÍ MIRIM

Avenida Otto Renaux, 285 – Bairro São Luiz – 88351-301 – Brusque – Santa Catarina.

Fone: (47) 3351 2132 – E-mail: casadebrusque@gmail.com

RELATÓRIO DE ATIVIDADES DA SOCIEDADE DURANTE O MÊS DE SETEMBRO DE 2021

01 A 31 – Monitoramento e post nas redes sociais do Museu;

01 A 31 - Atendimento a pesquisadores por e-mail e agendamentos para pesquisa presencial;

01 a 31 - Atividades administrativas e de manutenção/conservação do acervo.

20 a 24 – Participação 15ª Primavera dos Museus, conforme programação na página seguinte:

23/09 – Lançamento do anuário Notícias de Vicente Só, Mostra Filatélica “Brusque na Filatelia 1960/2021”; Lançamento de Selo Personalizado comemorativo em homenagem ao Conselheiro Francisco Carlos de Araújo Brusque; Colocação de uma coroa de flores pelo senhor Prefeito Municipal no Mausoléu da Família Brusque, que se encontra no jardim do Museu Casa de Brusque.

As atividades do Museu são postadas no site da Casa de Brusque www.casadebrusque.com Facebook Museu Casa de Brusque e Instagram @Museu Casa de Brusque.

Brusque, 30 de SETEMBRO de 2021



SOCIEDADE AMIGOS DE BRUSQUE – CASA DE BRUSQUE

MUSEU HISTÓRICO DO VALE DO ITAJAÍ MIRIM

Avenida Otto Renaux, 285 – Bairro São Luiz – 88351-301 – Brusque – Santa Catarina.

Fone: (47) 3351 2132 – E-mail: casadebrusque@gmail.com

ibram
instituto brasileiro de museus

[Principal](#) :: [Tela de Eventos](#)

Editar Eventos :: 15ª PRIMAVERA DOS MUSEUS

Imprimir

A instituição MUSEU CASA DE BRUSQUE está participando da 15ª PRIMAVERA DOS MUSEUS. Os dados e o(s) evento(s) cadastrados são os seguintes:

AVENIDA OTTO RENAUX, 285 - SÃO LUIZ
casadebrusque@gmail.com Tel:(47) 3351-2132
88351-301
BRUSQUE - SC

•20/09/2021 a 22/10/2021 - 13h às 17h

EXPOSIÇÃO - "Recontando a história do acervo arqueológico do Museu Casa de Brusque", com lâminas de machados, pontas de flechas, lascas, mãos de pilão e outras peças seculares de povos antigos. Virtual 31/12/21.

•20/09/2021 a 26/09/2021 - 08h às 17h

OUTROS - REESTRUTURAÇÃO A pandemia trouxe ao Museu a necessidade de repensar sua atuação. Na Primavera dos Museus, postaremos nas redes sociais as ações técnicas que o Museu passou a desenvolver neste período

•23/08/2021 - 19h às 21h

LANÇAMENTO - Selo Personalizado Comemorativo em homenagem ao Conselheiro Francisco Carlos de Araújo Brusque, em parceria com o Clube Filatélico Brusquense. Apoio Prefeitura de Brusque.

•23/09/2021 a 30/09/2021 - 13h às 17h

EXPOSIÇÃO - Mostra filatélica "Brusque na Filatelia 1960 - 2021", em parceria com o Clube Filatélico Brusquense.

•23/09/2021 - 19h às 21h

LANÇAMENTO - Anuário Notícias de Vicente Só - 2021. Apoio da Editora do Centro Universitário de Brusque - UNIFEBE.



SOCIEDADE AMIGOS DE BRUSQUE – CASA DE BRUSQUE
MUSEU HISTÓRICO DO VALE DO ITAJAÍ MIRIM

Avenida Otto Renaux, 285 – Bairro São Luiz – 88351-301 – Brusque – Santa Catarina.
Fone: (47) 3351 2132 – E-mail: casadebrusque@gmail.com

Parecer do Conselho Fiscal

Nós, do Conselho Fiscal da Sociedade Amigos de Brusque, analisamos e aprovamos a prestação de contas da receita e dos gastos da Entidade, referente ao mês de setembro de 2021.

Marcus Schlösser: _____

Roque Luis Dirschnabel: _____

Joel Mendes: _____

Brusque, Brusque, 26 de novembro de 2021



ESTADO DE SANTA CATARINA
PREFEITURA MUNICIPAL DE BRUSQUE
SECRETARIA DA FAZENDA

CERTIDÃO NEGATIVA DE DÉBITOS Nº 58614/2021

[DADOS DO CONTRIBUINTE]

Nome/Razão: 231690 - SOCIEDADE AMIGOS DE BRUSQUE

CNPJ/CPF: 83.721.639/0001-93

Endereço: AVENIDA OTTO RENAUX, 285

Bairro: SAO LUIZ

Cidade: Brusque - SC

Complemento:

[REQUERENTE]

Nome/Razão:

CNPJ/CPF:

[FINALIDADE]

PARA FINS DE LICITAÇÃO, CONCORRÊNCIA PÚBLICA E AFINS.

[OBSERVAÇÕES]

PARA FINS DE LICITAÇÃO, CONCORRÊNCIA PÚBLICA E AFINS.

CERTIFICO, para os devidos fins, que em conformidade com as informações prestadas pelos órgãos competentes desta Prefeitura, para o contribuinte acima identificado, **NÃO CONSTAM DÉBITOS** referentes a Tributos Municipais, Imobiliários ou Mobiliários, inscritos ou não em Dívida Ativa, até a presente data.

Em firmeza do que eu, , passei e digitei a presente certidão, que não apresentando rasuras, emendas ou entrelinhas, vai por mim conferida, visada e assinada.

Reserva-se o direito da Fazenda Municipal cobrar dívidas posteriormente constatadas, mesmo as referentes a períodos compreendidos nesta Certidão. Ressalva-se também o direito da Fazenda Municipal em exigir eventuais débitos de ISS apurados na forma da LC nº 123/06 e demais regulamentações pertinentes.

A presente Certidão é válida apenas para o contribuinte acima identificado, sem rasuras. Cópias desta somente terão validade se conferidas com a original.

Validade: 24/12/2021.

Brusque - SC, 25 de outubro de 2021.

Identificação do Emitente:

William Fernandes Molina
Secretario da Fazenda e Gestao Estrategica

Guilherme Boeing Ouriques
Diretor Geral



**ESTADO DE SANTA CATARINA
SECRETARIA DE ESTADO DA FAZENDA**

CERTIDÃO NEGATIVA DE DÉBITOS ESTADUAIS

Nome (razão social): **SOCIEDADE AMIGOS DE BRUSQUE**
CNPJ/CPF: **83.721.639/0001-93**
(Solicitante sem inscrição no Cadastro de Contribuintes do ICMS/SC)

Esta certidão é válida para o número do CPF ou CNPJ informado pelo solicitante, que não consta da base de dados da Secretaria de Estado da Fazenda.

O nome e o CPF ou CNPJ informados pelo solicitante devem ser conferidos com a documentação pessoal do portador.

Ressalvando o direito da Fazenda Estadual de inscrever e cobrar as dívidas que vierem a ser apuradas, é certificado que não constam, na presente data, pendências em nome do contribuinte acima identificado, relativas aos tributos, dívida ativa e demais débitos administrados pela Secretaria de Estado da Fazenda.

Dispositivo Legal:	Lei nº 3938/66, Art. 154
Número da certidão:	210140166410729
Data de emissão:	22/11/2021 11:18:55
Validade (Lei nº 3938/66, Art. 158, modificado pelo artigo 18 da Lei n 15.510/11.):	21/01/2022

A autenticidade desta certidão deverá ser confirmada na página da Secretaria de Estado da Fazenda na Internet, no endereço: <http://www.sef.sc.gov.br>



MINISTÉRIO DA FAZENDA
Secretaria da Receita Federal do Brasil
Procuradoria-Geral da Fazenda Nacional

**CERTIDÃO NEGATIVA DE DÉBITOS RELATIVOS AOS TRIBUTOS FEDERAIS E À DÍVIDA
ATIVA DA UNIÃO**

Nome: SOCIEDADE AMIGOS DE BRUSQUE
CNPJ: 83.721.639/0001-93

Ressalvado o direito de a Fazenda Nacional cobrar e inscrever quaisquer dívidas de responsabilidade do sujeito passivo acima identificado que vierem a ser apuradas, é certificado que não constam pendências em seu nome, relativas a créditos tributários administrados pela Secretaria da Receita Federal do Brasil (RFB) e a inscrições em Dívida Ativa da União (DAU) junto à Procuradoria-Geral da Fazenda Nacional (PGFN).

Esta certidão é válida para o estabelecimento matriz e suas filiais e, no caso de ente federativo, para todos os órgãos e fundos públicos da administração direta a ele vinculados. Refere-se à situação do sujeito passivo no âmbito da RFB e da PGFN e abrange inclusive as contribuições sociais previstas nas alíneas 'a' a 'd' do parágrafo único do art. 11 da Lei nº 8.212, de 24 de julho de 1991.

A aceitação desta certidão está condicionada à verificação de sua autenticidade na Internet, nos endereços <<http://rfb.gov.br>> ou <<http://www.pgfn.gov.br>>.

Certidão emitida gratuitamente com base na Portaria Conjunta RFB/PGFN nº 1.751, de 2/10/2014.
Emitida às 02:17:05 do dia 04/10/2021 <hora e data de Brasília>.
Válida até 02/04/2022.

Código de controle da certidão: **A4DA.DEFE.16EA.F727**
Qualquer rasura ou emenda invalidará este documento.



PODER JUDICIÁRIO
JUSTIÇA DO TRABALHO

CERTIDÃO NEGATIVA DE DÉBITOS TRABALHISTAS

Nome: SOCIEDADE AMIGOS DE BRUSQUE (MATRIZ E FILIAIS)

CNPJ: 83.721.639/0001-93

Certidão n°: 39766207/2021

Expedição: 19/10/2021, às 13:07:09

Validade: 16/04/2022 - 180 (cento e oitenta) dias, contados da data de sua expedição.

Certifica-se que **SOCIEDADE AMIGOS DE BRUSQUE (MATRIZ E FILIAIS)**, inscrito(a) no CNPJ sob o n° **83.721.639/0001-93**, **NÃO CONSTA** do Banco Nacional de Devedores Trabalhistas.

Certidão emitida com base no art. 642-A da Consolidação das Leis do Trabalho, acrescentado pela Lei n° 12.440, de 7 de julho de 2011, e na Resolução Administrativa n° 1470/2011 do Tribunal Superior do Trabalho, de 24 de agosto de 2011.

Os dados constantes desta Certidão são de responsabilidade dos Tribunais do Trabalho e estão atualizados até 2 (dois) dias anteriores à data da sua expedição.

No caso de pessoa jurídica, a Certidão atesta a empresa em relação a todos os seus estabelecimentos, agências ou filiais.

A aceitação desta certidão condiciona-se à verificação de sua autenticidade no portal do Tribunal Superior do Trabalho na Internet (<http://www.tst.jus.br>).

Certidão emitida gratuitamente.

INFORMAÇÃO IMPORTANTE

Do Banco Nacional de Devedores Trabalhistas constam os dados necessários à identificação das pessoas naturais e jurídicas inadimplentes perante a Justiça do Trabalho quanto às obrigações estabelecidas em sentença condenatória transitada em julgado ou em acordos judiciais trabalhistas, inclusive no concernente aos recolhimentos previdenciários, a honorários, a custas, a emolumentos ou a recolhimentos determinados em lei; ou decorrentes de execução de acordos firmados perante o Ministério Público do Trabalho ou Comissão de Conciliação Prévia.

[Voltar](#)[Imprimir](#)

Certificado de Regularidade do FGTS - CRF

Inscrição: 83.721.639/0001-93

Razão Social: SOCIEDADE AMIGOS DE BRUSQUE

Endereço: AV OTTO RENAUX SN / CENTRO / BRUSQUE / SC / 88350-000

A Caixa Econômica Federal, no uso da atribuição que lhe confere o Art. 7, da Lei 8.036, de 11 de maio de 1990, certifica que, nesta data, a empresa acima identificada encontra-se em situação regular perante o Fundo de Garantia do Tempo de Serviço - FGTS.

O presente Certificado não servirá de prova contra cobrança de quaisquer débitos referentes a contribuições e/ou encargos devidos, decorrentes das obrigações com o FGTS.

Validade: 10/11/2021 a 09/12/2021

Certificação Número: 2021111000345297326334

Informação obtida em 22/11/2021 11:17:33

A utilização deste Certificado para os fins previstos em Lei esta condicionada a verificação de autenticidade no site da Caixa:
www.caixa.gov.br