

# **Plano Anual de Atividades 2022 - Museu Casa de Brusque (PRONAC 210958)**

## **Relatório das Atividades**

## Plano Anual de Atividades 2022 - Museu Casa de Brusque (PRONAC 210958) Relatório final

O Projeto do Plano Anual de Atividades 2022 - Museu Casa de Brusque (PRONAC 210958), aprovado pela Lei Federal de Incentivo à Cultura, está sendo viabilizado com recursos destinados pelas empresas Supermercados Archer, Florisa Tinturaria, Irmãos Hort, Havan S.A., Zen S.A, ZM S.A e PORTONAVE, a partir da dedução do Imposto de Renda

### REFORMA DO PRÉDIO QUE ABRIGA O MUSEU:



Piso com tacos de madeira sendo retirados



Piso com tacos de madeira sendo retirados



Pinturas das paredes e do teto



Pinturas das paredes e do teto





Reforma dos banheiros



Reforma dos banheiros





Reforma na área da nova cozinha



Colocação do piso cerâmico



Colocação do piso cerâmico



Colocação do piso cerâmico



## IMPRENSA

Programação Equipe Enviar notícia



EDITÓRIAS

Ao vivo Podcasts Obituários Segurança Esporte Trânsito Economia Educação

MUSEU

# Iniciada a reforma da Casa de Brusque com recursos do Imposto de Renda

Foram iniciados os trabalhos de troca do piso de taco de madeira por piso de cerâmica, pintura das paredes internas e acessibilidade para os sanitários

por Assessoria de Imprensa - Jornalista Celso Deucher - 17/03/2022 às 05:41



<https://www.araguaiabrusque.com.br/noticia/iniciada-a-reforma-da-casa-de-brusque-com-recursos-do-imposto-de-renda/85716>



**Diplomata FMA grande audiência.**

Notícias | Cultura

Atualizado: 17 de março de 2022

## Iniciada a reforma do Museu Casa de Brusque com recursos do Imposto de Renda

By Julliane Ferreira - 17 de março de 2022

Compartilhar

**Pós-graduação PUCRS Online**  
Estude com grandes nomes nacionais e internacionais e evolua na sua área.  
PUCRS Online [Saber mais >](#)

**PUCRS online**  
Pós-graduação em Terapia Cognitivo Comportamental  
Matricule-se com 25% de desconto. Condição especial por tempo limitado.

**Últimas notícias**  
**DENGUE MATA!** **BOLETIM EPIDEMIOLÓGICO**



<https://www.diplomatafm.com.br/2022/03/17/iniciada-a-reforma-do-museu-casa-de-brusque-com-recursos-do-imposto-de-renda/>

Início » Cultura » Iniciada a reforma do Museu Casa de Brusque com recursos do imposto...

Cultura Destaque Sem categoria

## Iniciada a reforma do Museu Casa de Brusque com recursos do Imposto de Renda

Por Jornal Guabiruba Zeitung 22/03/2022 Atualização: 22/03/2022 09:12



A Sociedade Amigos de Brusque, mantenedora do Museu Casa de Brusque é uma entidade privada, sem fins lucrativos, fundada em 04 de agosto de 1953. Com 69 anos de fundação, o prédio da entidade necessita de uma ampla reforma na sua estrutura física. Em busca de recursos para realizar tais obras, em 2020 a entidade teve aprovado um projeto que permitiu iniciar esta reforma. Em 2021, teve novo

<https://guabirubazeitung.com.br/iniciada-a-reforma-do-museu-casa-de-brusque-com-recursos-do-imposto-de-renda/>

Programação Equipe Enviar notícia

EDITORIAS

Ao vivo Podcasts Obituários Segurança Esporte Trânsito Economia Educação

ENTREVISTA

### Casa de Brusque busca novos parceiros para concluir reforma

Ricardo Sharf e Luciana Pasa Tomasi participaram ao vivo do JM quando falaram sobre os projetos desenvolvidos pelo museu

por Departamento de Jornalismo - Rádio Araguaia - 24/03/2022 às 09:50 - Atualizado em 24/03/2022 às 09:54



<https://araguaia brusque.com.br/noticia/casa-de-brusque-busca-novos-parceiros-para-concluir-reforma/85946>

Áudio da Entrevista

[https://soundcloud.com/radioaraguaia/casa-de-brusque-24-03-22?utm\\_source=clipboard&utm\\_campaign=wtshare&utm\\_medium=widget&utm\\_content=https%253A%252F%252Fsoundcloud.com%252Fradioaraguaia%252Fcasa-de-brusque-24-03-22](https://soundcloud.com/radioaraguaia/casa-de-brusque-24-03-22?utm_source=clipboard&utm_campaign=wtshare&utm_medium=widget&utm_content=https%253A%252F%252Fsoundcloud.com%252Fradioaraguaia%252Fcasa-de-brusque-24-03-22)



**O Município**

**Iniciada reforma do Museu Casa de Brusque; entidade busca parcerias para finalizar as obras**

Museu usa Imposto de Renda como recurso para as manutenções no local

Entre em contato e conte sempre com a gente  
**3308 5000**  
 R. Pastor Bernardino, 148

Clínica Terapias Lazer (Clínica Memória Casa) (045) 3308 5000  
**Imigrantes**  
 HOSPITAL E MATERNICIDADE

Por Redação | 25/03/2022 | 22:10

Foto: Álvaro/ Casa de Brusque / Divulgação

1/1

Rua Rodrigues Alves, 247 - Centro  
 47. 3355-4444

Segunda a Sexta  
 10h às 15h

**Sicredi**  
 Brusque

O Museu Casa de Brusque segue em obras e busca novos parceiros para finalizar as reformas no local. A Sociedade Amigos de Brusque, fundada em 14 de agosto de 1953, é a mantenedora do museu.



<https://omunicipio.com.br/iniciada-reforma-do-museu-casa-de-brusque-entidade-busca-parcerias-para-finalizar-as-obras/>

10 geral

sexta-feira, 1º de abril de 2022



## Iniciada reforma do Museu Casa de Brusque com recursos do Imposto de Renda

Entidade ainda capta recursos para continuidade da obra

Em 2020 a Casa de Brusque teve aprovado Projeto Cultural do Plano Anual de Atividades 2022 (Pronac 210958), aprovado pela lei federal de Incentivo à Cultura, que está sendo viabilizado com recursos destinados pelas empresas locais: Florisa, Irmãos Hort, Havan, Zen S.A., ZM e Supermercados Archer, a partir da dedução do Imposto de Renda.

Com a captação de parte dos recursos, em 2022, foram iniciados os trabalhos de troca do piso de taco de madeira por piso de cerâmica, pintura das paredes internas e acessibilidade para os sanitários, entre outras ações. A historiadora e coordenadora do Museu Casa de Brusque, Luciana Pasa Tomasi, falou sobre o início dos trabalhos.

"Estamos muito felizes com o apoio das empresas. A partir da reforma o museu vai ficar mais estruturado e mais bonito para receber as pessoas da comunidade e de



Casa de Brusque preserva boa parte do arquivo histórico do município

outras cidades que vêm nos visitar," destacou.

### Necessidade de mais apoiadores

Para a continuidade das obras, o Museu Casa de Brusque busca novos parceiros. O presidente da entidade, Ricardo Vianna Hoffmann, explicou a necessidade. "Agradecemos os patrocinadores que apoiaram este projeto tão necessário para a preservação da memória e da história do Vale do Itajaí-Mirim. No entanto, buscamos novos parceiros para podermos finalizar mais esta etapa," disse.

### Como fazer

A doação é realizada por meio de abatimento fiscal. A declaração de imposto de renda é feita de forma trimestral, semestral ou anual por pessoa física ou jurídica que pode direcionar os impostos a instituições culturais, contri-

buindo com o desenvolvimento regional. Neste sentido, as pessoas físicas e jurídicas que quiserem contribuir com a dedução de seu imposto para a preservação da memória de Brusque e região podem entrar em contato com o Museu Casa de Brusque pelo telefone (47) 3351-2132 ou pelo e-mail: casadebrusque@gmail.com.

### Sobre o Museu

O museu Casa de Brusque tem como objetivo reunir, preservar e disponibilizar para pesquisa um extenso e valioso acervo museológico, documental e fotográfico da história de Brusque e do Vale do Itajaí-Mirim, desde os tempos da Colônia Itajahy, fundada em 1860. Desde sua fundação recebe muitos visitantes, turistas, estudantes e pesquisadores da região, do Brasil e até do exterior, que buscam conhecer suas origens e a história da região do Vale do Itajaí-Mirim.



"Estamos muito felizes com o apoio das empresas. A partir da reforma o museu vai ficar mais estruturado e mais bonito para receber as pessoas da comunidade e de



Casa de Brusque preserva boa parte do arquivo histórico do município

de abatimento fiscal. A declaração de imposto de renda é feita de forma trimestral, semestral ou anual por pessoa física ou jurídica que pode direcionar os impostos a instituições culturais, contri-

buindo com o desenvolvimento regional. Neste sentido, as pessoas físicas e jurídicas que quiserem contribuir com a dedução de seu imposto para a preservação da memória de Brusque e região podem entrar em contato com o Museu Casa de Brusque pelo telefone (47) 3351-2132 ou pelo e-mail: casadebrusque@gmail.com.



Trabalhos estão em andamento



Museu ainda busca apoiadores para a reforma



PROMOÇÃO

## Verão Premiado

Sicredi Vale Litoral SC

De 13/12/21 até 20/04/22

Poupe ou invista no Sicredi e concorra a **mais de 1.500 prêmios!**







Colocação de pisos cerâmicos nos banheiros e portas de madeira nos banheiros para acessibilidade

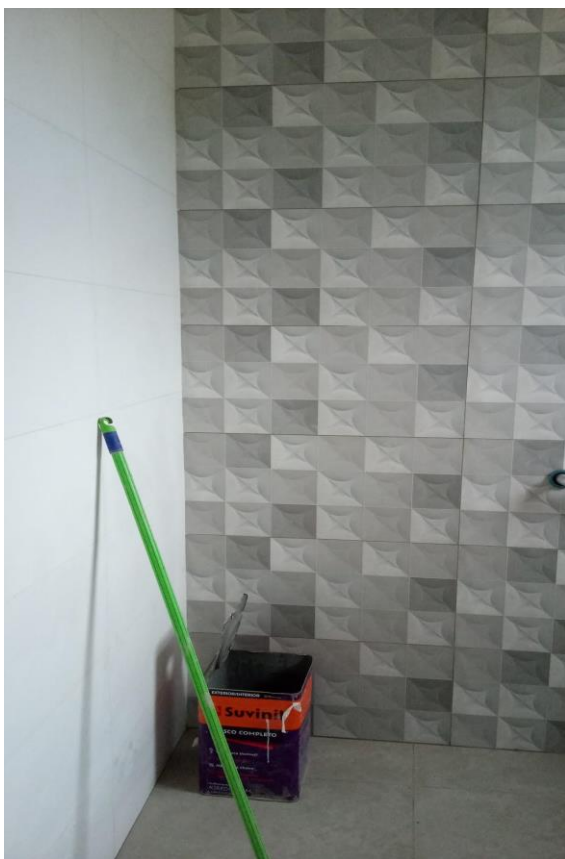

Colocação dos pisos de cerâmicos e novas louças nos banheiros



Colocação dos pisos de cerâmicos e novas louças nos banheiros



Piso colocado nos cômodos da área do fundo

## REDES SOCIAIS DO MUSEU

Museu Casa de Brusque está em Museu Histórico do Vale do Itajaí Mirim Casa de Brusque.
3 h · Brusque

Iniciada a reforma do Museu Casa de Brusque com recursos do Imposto de Renda

O Projeto do Plano Anual de Atividades 2022 (PRONAC 210958), aprovado pela Lei de Incentivo à Cultura, está sendo viabilizado com recursos destinados pelas empresas locais a partir da dedução do Imposto de Renda. A declaração feita de forma trimestral, semestral ou anual por pessoa física ou jurídica pode direcionar os impostos a instituições culturais, contribuindo com o desenvolvimento regional.

"Estamos muito felizes com o apoio das empresas. A partir da reforma o museu vai ficar mais estruturado e mais bonito para receber as pessoas da comunidade e de outras cidades que vêm nos visitar", relata Luciana Pasa Tomasi, historiadora e coordenadora do Museu Casa de Brusque.

Neste ano de 2022, foram iniciados os trabalhos de reforma com a troca do piso de taco de madeira por piso de cerâmica, pintura das paredes internas e acessibilidade para os sanitários, entre outras ações. Para completar a reforma, o Museu Casa de Brusque busca novos parceiros.

"Agradecemos os patrocinadores que apoiaram este projeto tão necessário para a preservação da memória e da história do Vale do Itajaí-Mirim. Buscamos novos parceiros para podermos finalizar mais esta etapa", revela Ricardo Vianna Hoffmann, presidente do Museu Casa de Brusque.

Entre em contato com o Museu Casa de Brusque pelo telefone (47) 3351-2132 ou pelo e-mail: casadebrusque@gmail.com e saiba como contribuir pela dedução de seu imposto de renda.

#DeclaraçãoDoBem #impostoderenda #MuseuCasadeBrusque #CasadeBrusque #SAB #MuseuHistoricodoValedoitajaíMirim #BrusqueSC #Museus #MuseuHistorico #Cultura #CulturaSC #ProjetoCultural #LeideIncentivoàCultura #MinisterioDaCidadania

@havanoficial  
@irmaoshort  
@tinturariaflorisa  
@zen.s.a  
@curtirzm  
@redearcher

MINISTÉRIO DO TURISMO APRESENTA:

# PLANO ANUAL DE ATIVIDADES 2022 PRONAC 210958

A Sociedade Amigos de Brusque (SAB), agradece mais uma vez o importante apoio das empresas locais que destinaram parte de seu Imposto de Renda para dar continuidade aos trabalhos de preservação e conservação do acervo histórico da nossa cidade.

MINISTÉRIO DO TURISMO APRESENTA:

**Iniciada a reforma do Museu Casa de Brusque com recursos do Imposto de Renda**



O Projeto do Plano Anual de Atividades 2022 (PRONAC 210958), aprovado pela Lei de Incentivo à Cultura, está sendo viabilizado com recursos destinados pelas empresas locais a partir da dedução do Imposto de Renda. A declaração feita de forma trimestral, semestral ou anual por pessoa física ou jurídica pode direcionar os impostos a instituições culturais, contribuindo com o desenvolvimento regional.

“Estamos muito felizes com o apoio das empresas. A partir da reforma o museu vai ficar mais estruturado e mais bonito para receber as pessoas da comunidade e de outras cidades que vêm nos visitar”, relata Luciana Pasa Tomasi, historiadora e coordenadora do Museu Casa de Brusque.

Neste ano de 2022, foram iniciados os trabalhos de reforma com a troca do piso de taco de madeira por piso de cerâmica, pintura das paredes internas e acessibilidade para os sanitários, entre outras ações. Para completar a reforma, o Museu Casa de Brusque busca novos parceiros.

“Agradecemos os patrocinadores que apoiaram este projeto tão necessário para a preservação da memória e da história do Vale do Itajaí-Mirim. Buscamos novos parceiros para podermos finalizar mais esta etapa”, revela Ricardo Vianna Hoffmann, presidente do Museu Casa de Brusque.

Entre em contato com o Museu Casa de Brusque pelo telefone (47) 3351-2132 ou pelo e-mail: [casadebrusque@gmail.com](mailto:casadebrusque@gmail.com) e saiba como contribuir pela dedução de seu imposto de renda.

#DeclaraçãoDoBem #impostoderenda #MuseuCasadeBrusque #CasadeBrusque #SAB #MuseuHistóricodoValedoItajaíMirim #BrusqueSC #Museus #MuseuHistórico #Cultura #CulturaSC #ProjetoCultural #LeideIncentivoàCultura #MinistérioDaCidadania

Carrossel de cards para apresentar a nova identidade visual.

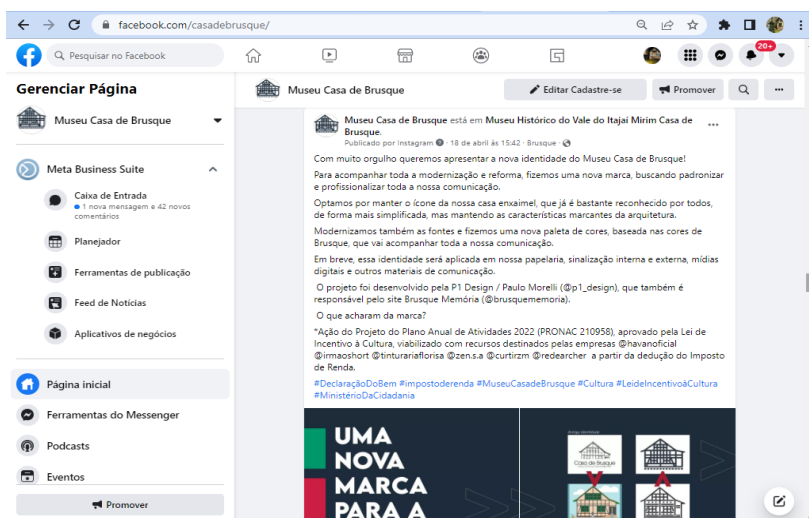

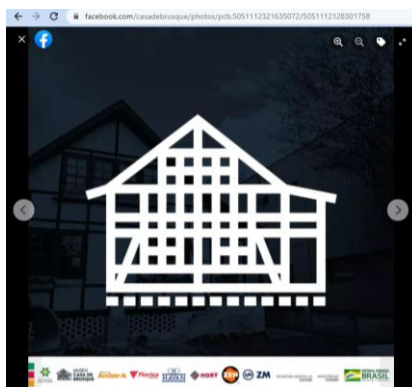
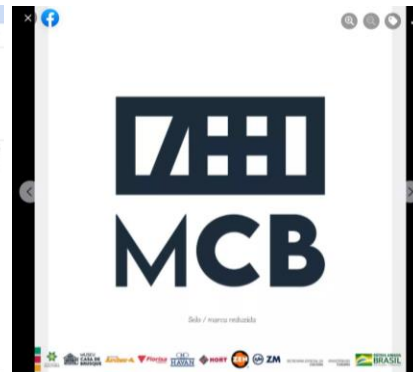
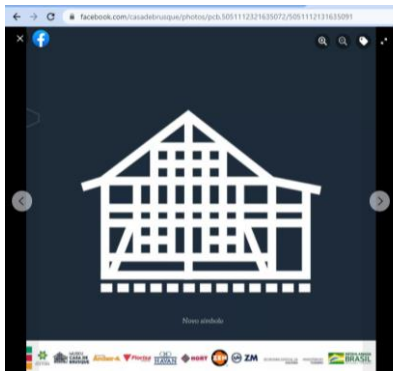
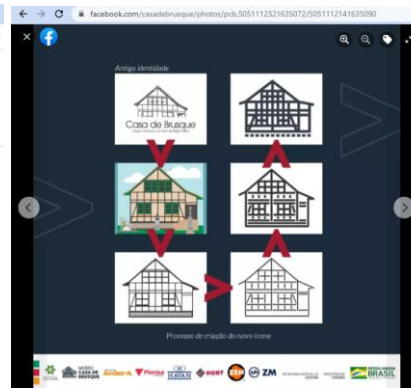

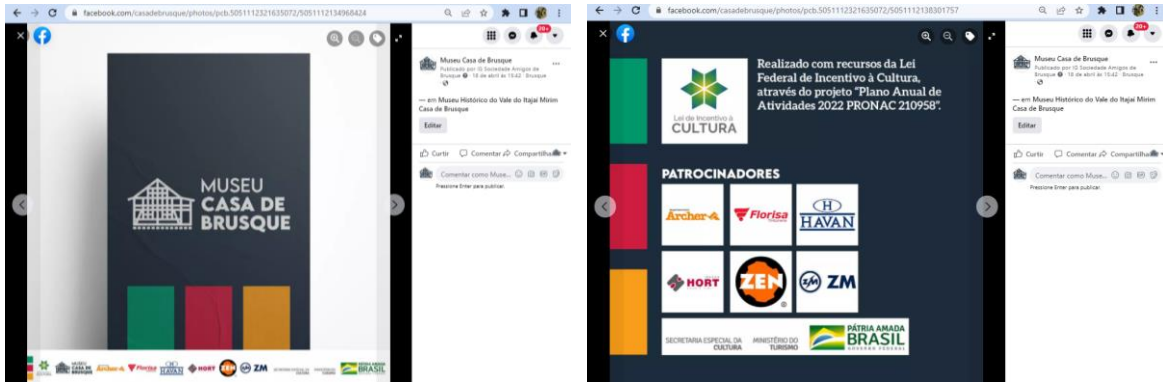

Banner Facebook Museu Casa de Brusque



Foto de perfil no Facebook Museu Casa de Brusque





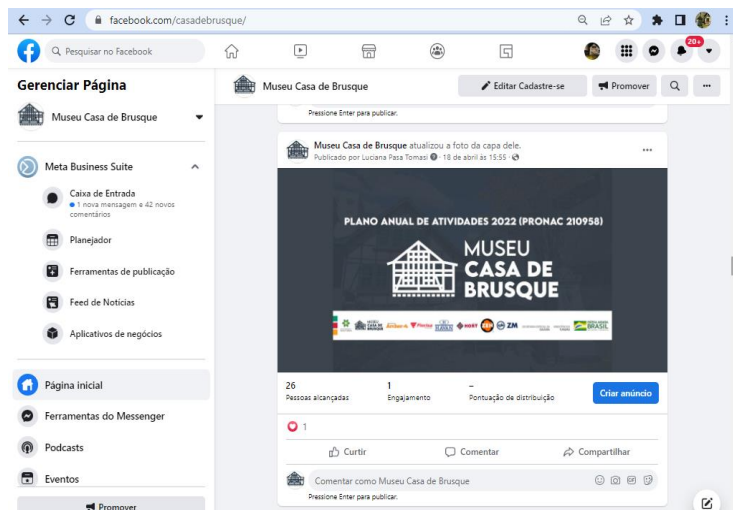
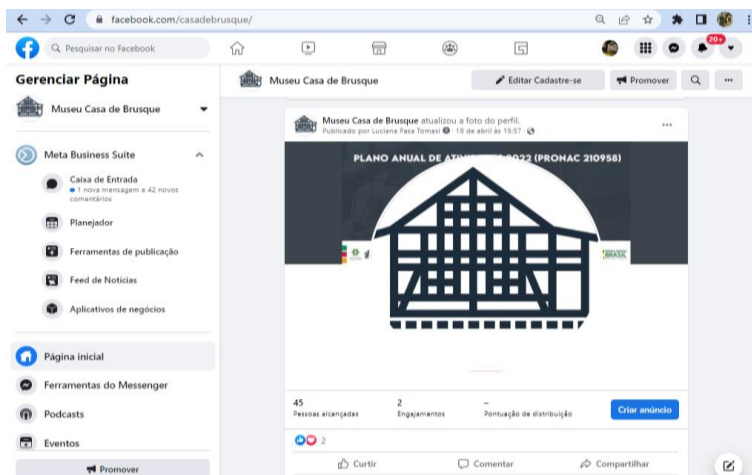

Novo projeto elétrico e execução



Novo projeto elétrico e execução



Novo projeto elétrico e execução

## EXPOSIÇÃO TEMPORÁRIA

EXPOSIÇÃO

MINISTÉRIO DO TURISMO APRESENTA

Bicentenário de Nascimento  
do Conselheiro Brusque:  
vida e atuação política no seu  
legado para a colonização

MUSEU  
CASA DE  
BRUSQUE

Abertura:  
Data: 25 de maio, às 19h

Período de Visitação:  
de 26/05 a 31/08/2022.

Local:  
Museu Casa de Brusque

#SemanaNacionaldeMuseus

Museu Casa de Brusque

@casadebrusque · Comunidade

✎ Cadastre-se

🌐 casadebrusque.com

Página inicial

Sobre

Avaliações

Fotos

Mais ▾

Museu Casa de Brusque

Cadastre-se
⋮

---

1.170 pessoas estão seguindo isso

<http://www.casadebrusque.com/>

[casadebrusque@gmail.com](mailto:casadebrusque@gmail.com)

Comunidade · Museu de história

[@museucasadebrusque](#)

Museu Casa de Brusque está em [Museu Histórico do Vale do Itajaí Mirim Casa de Brusque](#).

16 de maio às 09:51 · Brusque · 🌐

20ª SEMANA NACIONAL DE MUSEUS

EXPOSIÇÃO Bicentário de Nascimento do Conselheiro Brusque: vida e atuação política no seu legado para a colonização

No próximo dia 25 de abril, às 19 horas, no Museu Casa de Brusque, acontece a cerimônia de abertura da Exposição comemorativa ao bicentário de nascimento do Conselheiro Francisco Carlos de Araújo Brusque (1822-2022). A exposição irá apresentar fotografias, objetos pessoais, documentos, uma linha do tempo com datas importantes ...

[Ver mais](#)

---

**Fotos** Ver tudo

EXPOSIÇÃO

MINISTERIO DO TURISMO APRESENTA  
#SemanaNacionaldeMuseus

**Bicentário de Nascimento do Conselheiro Brusque:**

*vida e atuação política no seu legado para a colonização*

Abertura:  
Data: 25 de maio, às 19h.

Período de Visitação:  
de 26/05 a 31/08/2022.

Local:  
Museu Casa de Brusque

**Vídeos** Ver tudo

Dem dia, Casa de Brusque abre a visita

Museu Casa de Brusque

Cadastre-se
⋮

---

**Sobre** Ver tudo

1 Museu Histórico do Vale do Itajaí-Mirim

1 Museu Histórico do Vale do Itajaí-Mirim

👍 1.161 pessoas curtiram isso

1.170 pessoas estão seguindo isso

<http://www.casadebrusque.com/>

[casadebrusque@gmail.com](mailto:casadebrusque@gmail.com)

Comunidade · Museu de história

[@museucasadebrusque](#)

Museu Casa de Brusque está em [Museu Histórico do Vale do Itajaí Mirim Casa de Brusque](#).

17 de maio às 09:12 · Brusque · 🌐

20ª SEMANA NACIONAL DE MUSEUS

EXPOSIÇÃO Bicentário de Nascimento do Conselheiro Brusque: vida e atuação política no seu legado para a colonização

Arraste a imagem para o lado e acompanhe uma breve linha do tempo sobre a trajetória de vida de Francisco Carlos de Araújo Brusque (1822-1886).... [Ver mais](#)

---

**Fotos** Ver tudo

<p style="font-size: 0.8em; margin-bottom: 5px;">Breve Linha do Tempo:</p> <p style="text-align: center; font-weight: bold; font-size: 1.2em; background-color: #e91e63; color: white; padding: 5px;">1822</p> <p style="font-size: 0.8em; margin-top: 5px;">Nascimento de Francisco Carlos de Araújo Brusque, em 24 de maio, Porto Alegre, Rio Grande do Sul.</p>	<p style="text-align: center; font-weight: bold; font-size: 1.2em; background-color: #e91e63; color: white; padding: 5px;">1840-1845</p> <p style="font-size: 0.8em; margin-top: 5px;">Araújo Brusque cursou Direito na Academia de Direito, em São Paulo. No mesmo período, casou-se com Eugênia Barreto e teve cinco filhos.</p>
<p style="text-align: center; font-weight: bold; font-size: 1.2em; background-color: #e91e63; color: white; padding: 5px;">1849</p> <p style="font-size: 0.8em; margin-top: 5px;">Ao retornar para a Província de São Pedro do Rio Grande, filia-se ao Partido Liberal e atua como Deputado Provincial. No mesmo ano, Brusque casou pela segunda vez com Cecília Amália Assvedo. Da união, nasceram oito filhos.</p>	<p style="text-align: center; font-weight: bold; font-size: 1.2em; background-color: #e91e63; color: white; padding: 5px;">1859 +7</p> <p style="font-size: 0.8em; margin-top: 5px;">Através de uma Carta Imperial datada de 6 de setembro, Araújo Brusque foi nomeado presidente da Província de Santa Catarina, governando de 21 de outubro de 1859 a 17 de abril de 1861.</p>

---

**Vídeos** Ver tudo

👍 1
 1 compartilhamento



EXPOSIÇÃO

*Breve Linha do Tempo:*

1822

Nascimento de Francisco Carlos de Araújo Brusque, em 24 de maio, Porto Alegre, Rio Grande do Sul.

Museu Casa de Brusque  
17 de maio às 09:12 · Brusque ·

— em Museu Histórico do Vale do Itajaí Mirim Casa de Brusque

[Curtir](#) [Comentar](#) [Compartilhar](#)

EXPOSIÇÃO

1840-1845

Araújo Brusque cursou Direito na Academia de Direito, em São Paulo. No mesmo período, casou-se com Eugênia Barreto e teve cinco filhos.

Museu Casa de Brusque  
17 de maio às 09:12 · Brusque ·

— em Museu Histórico do Vale do Itajaí Mirim Casa de Brusque

[Curtir](#) [Comentar](#) [Compartilhar](#)

EXPOSIÇÃO

**1849**

*Ao retornar para a Província de São Pedro do Rio Grande, filiou-se ao Partido Liberal e atuou como Deputado Provincial. No mesmo ano, Brusque casou pela segunda vez com Cecília Amália Azevedo. Da união, nasceram oito filhos.*

Museu Casa de Brusque  
17 de maio às 09:12 · Brusque ·

— em Museu Histórico do Vale do Itajaí Mirim Casa de Brusque

👍 Curtir    💬 Comentar    ➦ Compartilhar

EXPOSIÇÃO

**1859**

*Através de uma Carta Imperial datada de 6 de setembro, Araújo Brusque foi nomeado presidente da Província de Santa Catarina, governando de 21 de outubro de 1859 a 17 de abril de 1861.*

Museu Casa de Brusque  
17 de maio às 09:12 · Brusque ·

— em Museu Histórico do Vale do Itajaí Mirim Casa de Brusque

👍 Curtir    💬 Comentar    ➦ Compartilhar

EXPOSIÇÃO

1860

A bordo da embarcação Belmonte, da Marinha de Guerra do Império do Brasil, o presidente da Província acompanhou pessoalmente 55 alemães até o porto de Itajaí.

Museu Casa de Brusque  
17 de maio às 09:12 · Brusque ·

— em Museu Histórico do Vale do Itajaí Mirim Casa de Brusque

[Curtir](#) [Comentar](#) [Compartilhar](#)

EXPOSIÇÃO

1861-1863

Presidente da Província do Grão Pará, atual estado do Pará, Norte do país.

Museu Casa de Brusque  
17 de maio às 09:12 · Brusque ·

— em Museu Histórico do Vale do Itajaí Mirim Casa de Brusque

[Curtir](#) [Comentar](#) [Compartilhar](#)



EXPOSIÇÃO

**1864**

*Ministro e Secretário dos Negócios da Marinha. De 31 de março a 31 de agosto.*

MUSEU CASA DE BRUSQUE  
Archer  
Florisa  
HAVAN  
HORT  
ZEN  
ZM  
SECRETARIA ESPECIAL DA CULTURA  
MINISTERIO DO TURISMO  
PATRIA AMADA BRASIL

Museu Casa de Brusque  
17 de maio às 09:12 · Brusque · 🌐

— em Museu Histórico do Vale do Itajaí Mirim Casa de Brusque

👍 Curtir    💬 Comentar    ➦ Compartilhar

EXPOSIÇÃO

**1875**

*Retirou-se da vida política e seguiu atuando exclusivamente como advogado.*

MUSEU CASA DE BRUSQUE  
Archer  
Florisa  
HAVAN  
HORT  
ZEN  
ZM  
SECRETARIA ESPECIAL DA CULTURA  
MINISTERIO DO TURISMO  
PATRIA AMADA BRASIL

Museu Casa de Brusque  
17 de maio às 09:12 · Brusque · 🌐

— em Museu Histórico do Vale do Itajaí Mirim Casa de Brusque

👍 Curtir    💬 Comentar    ➦ Compartilhar

EXPOSIÇÃO

**1886**

*Morte súbita no dia 23 de setembro, sepultado em Pelotas, no Rio Grande do Sul.*

Museu Casa de Brusque  
17 de maio às 09:12 · Brusque  
em Museu Histórico do Vale do Itajaí Mirim Casa de Brusque

Curtir Comentar Compartilhar

EXPOSIÇÃO

**1998**

*Os restos mortais de Francisco Carlos de Araújo Brusque e família foram trasladados e depositados em um mausoléu no jardim do Museu Casa de Brusque.*

Museu Casa de Brusque  
17 de maio às 09:12 · Brusque  
em Museu Histórico do Vale do Itajaí Mirim Casa de Brusque

Curtir Comentar Compartilhar

Publicação nas redes sociais do Museu a exposição virtual sobre o bicentenário de nascimento do Conselheiro Francisco Carlos de Araújo Brusque na 20ª Semana Nacional de Museus.

Facebook post from Museu Casa de Brusque. The post is titled "20ª SEMANA NACIONAL DE MUSEUS" and "EXPOSIÇÃO Bicentenário de Nascimento do Conselheiro Brusque: vida e atuação política no seu legado para a colonização". It features a photograph of the Brusque family from Pelotas in June 1883. The post has 1 like and 3 comments.

Facebook post from Museu Casa de Brusque. The post is titled "20ª SEMANA NACIONAL DE MUSEUS" and "EXPOSIÇÃO Bicentenário do Conselheiro Brusque: vida e atuação política no seu legado para a colonização". It features three photographs of historical documents: the Act of Brusque's appointment as a judge in 1857, the original of the appointment letter from Francisco de Sá, and the Commission of the Casa de Brusque created by the State of Santa Catarina. The post has 1 like and 21 comments.



Museu Casa de Brusque  
19 de maio às 13:18 · Brusque

— em Museu Histórico do Vale do Itajaí Mirim Casa de Brusque

[Curtir](#) [Comentar](#) [Compartilhar](#)

Museu Casa de Brusque  
19 de maio às 13:18 · Brusque

— em Museu Histórico do Vale do Itajaí Mirim Casa de Brusque

[Curtir](#) [Comentar](#) [Compartilhar](#)

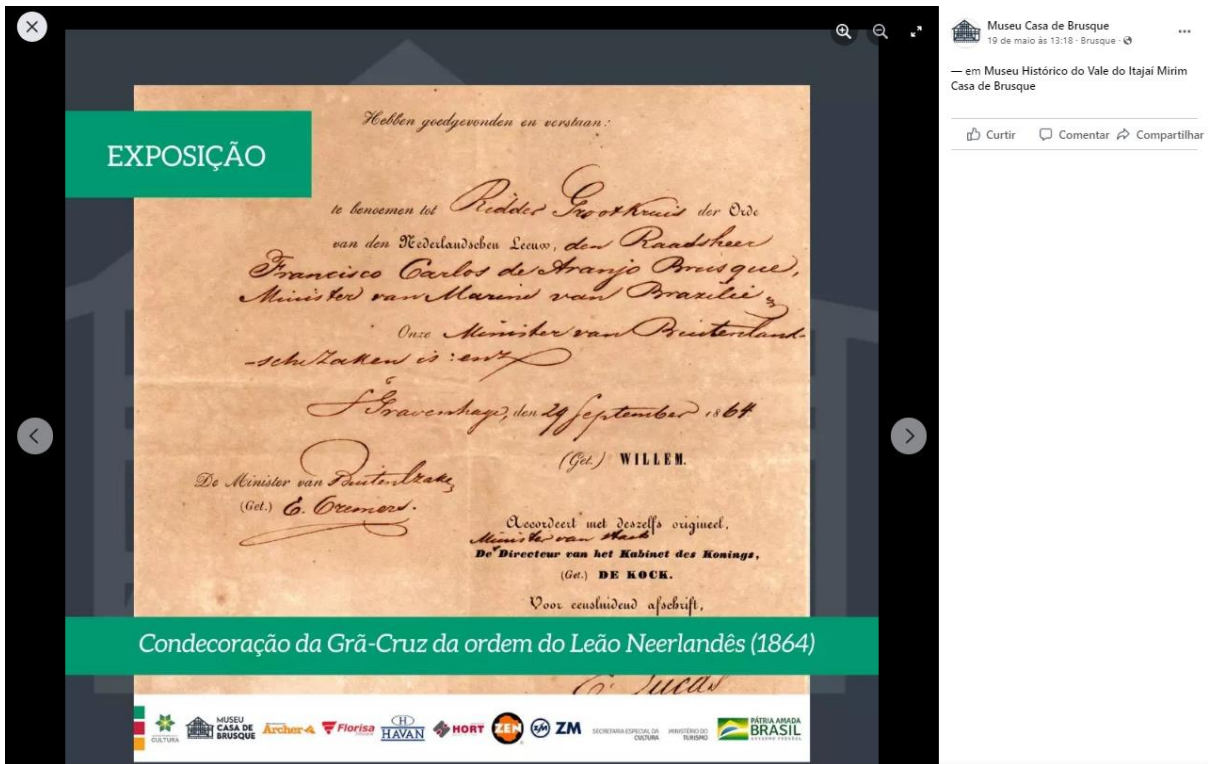

1.101 pessoas curtiram isso  
 1.170 pessoas estão seguindo isso  
<http://www.casadebrusque.com/>  
[casadebrusque@gmail.com](mailto:casadebrusque@gmail.com)  
 Comunidade · Museu de história  
[@museucasadebrusque](https://www.instagram.com/museucasadebrusque)

Fotos

Ver tudo



**Museu Casa de Brusque** está em Museu Histórico do Vale do Itajaí Mirim Casa de Brusque.  
 20 de maio às 12:55 · Brusque · 🌐

**20ª SEMANA NACIONAL DE MUSEUS**  
**EXPOSIÇÃO Bicentenário do Conselheiro Brusque: vida e atuação política no seu legado para a colonização**  
 Arraste para o lado e veja as fotos:... [Ver mais](#)





Quadro da Bandeira Imperial com o brasão do Brasil.

Estatua equestre de Francisco Carlos de Franjo Brusque.

Livro de visitas e registros.

2

Curtir    Comentar    Compartilhar

**EXPOSIÇÃO**



*Quadro da Bandeira Imperial confeccionado com penas de pássaros por uma mulher indígena da Região Norte*

**Museu Casa de Brusque**  
 20 de maio às 12:55 · Brusque · 

— em Museu Histórico do Vale do Itajaí Mirim Casa de Brusque

 Curtir
  Comentar
  Compartilhar





**EXPOSIÇÃO**



*Reprodução dos Cavalos de Marly*

**Museu Casa de Brusque**  
 20 de maio às 12:55 · Brusque · 

— em Museu Histórico do Vale do Itajaí Mirim Casa de Brusque

 Curtir
  Comentar
  Compartilhar



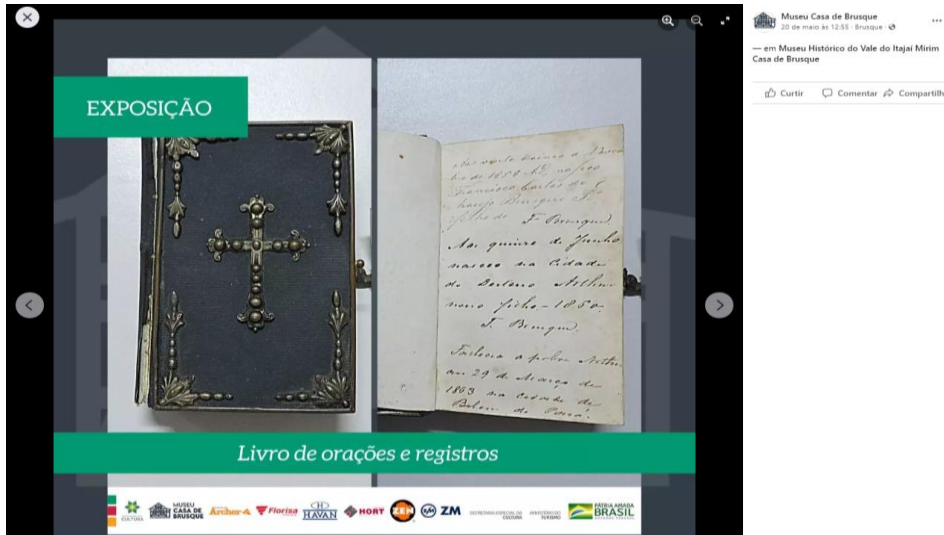

Publicação no Jornal O Município, de Brusque.

28 geral sexta-feira, 20 de maio de 2022

## Museu Casa de Brusque promove exposição do bicentenário de Araújo Brusque

A exposição irá apresentar fotografias, objetos pessoais, documentos e uma linha do tempo com datas importantes sobre a trajetória do homenageado

No dia 25 de maio será realizada a cerimônia de abertura da exposição comemorativa ao bicentenário de nascimento do Conselheiro Francisco Carlos de Araújo Brusque, em 1882.

A exposição irá apresentar fotografias, objetos pessoais, documentos, uma linha do tempo com datas importantes sobre sua trajetória, legado político e para a colonização europeia. A exposição estará aberta ao público de 26 de maio a 31 de agosto.

Na segunda metade do século 19, o Governo Imperial promoveu um movimento de colonização. "A partir dele, foi criado um novo núcleo colonial nos limites da antiga colônia do Santíssimo Sacramento, localizado na margem esquerda do rio Itajaí-Mirim, em uma área de quatro léguas quadradas", afirma a pesquisadora Jullie Francine Ricardo. No dia 24 de julho de 1880, o presidente da Província, Francisco Carlos de Araújo Brusque, a bordo da embarcação Belmonte, da Marinha de Guerra do Império do Brasil, acompanhou pessoalmente 55 imigrantes alemães, originários de Baden, Oldenburg e Holstein, numa viagem da capital, Nossa Senhora do Desterro, até o porto de Itajaí.

"Nesta mesma embarcação, estava o barão Maximilian von Schoenburg, futuro diretor da colônia. Atigiu oficial da cavalaria austríaca e com várias honrarias que sugeriu que o núcleo fosse denominado 'Brusque'", ressaltou a pesquisadora, Francisco Carlos de Araújo Brusque não concordou com a ideia. A negativa, contudo, não impediu Schoenburg de fundar "Itajaí-Brusque" ou apenas "Brusque" no período de seis anos de sua administração da colônia. O ato

de acompanhar os colonos, ainda, teria sido visto com bons olhos, o que contribuiu para que a região ficasse conhecida como Brusque. Oficialmente, o nome foi estabelecido apenas no ano de 1880, pelo primeiro governador de Santa Catarina, Lauro Severiano Müller.

"Com antecedentes próximos da Família Real, o conselheiro Francisco Carlos de Araújo Brusque acumulou experiência política e militar ao longo da vida com sucessivos mandatos como deputado nas Assembleias Provincial e Geral, Auditor de Guerra, Ministro e Secretário dos Negócios

de Marinha. Por duas vezes foi Presidente de Províncias", explica a coordenadora e historiadora do Museu Casa de Brusque, Luciana Pass Tomasi.

Araújo Brusque investiu na proposta de compreender as regiões de Santa Catarina e Pará (forte do país) a partir de suas especificidades, como clima, recursos naturais e cultura. "Em 1890, promover a colonização europeia se constituiu para ele como uma das principais preocupações, resultando na criação de três núcleos coloniais em nome estado: Itajaí-Brusque, Angelina e a antiga Teresopolis, hoje constituída pelos municípios de Águas Mornas e São Bonifácio", comenta Tomasi.

Apenas de deixar a política para se dedicar à advocacia nos últimos anos de vida, o legado de Araújo Brusque continua vivo na cidade que leva o seu nome.

A exposição está sendo realizada por meio do Projeto do Plano Anual de Atividades 2022 (Proan), aprovado pela Lei de Incentivo à Cultura, com recursos destinados pelas empresas locais Supermercados Archer, Florisa, Tinturaria, Irmãos Hort, Havan, Zen S.A. e ZM S.A. a partir da dedução do Imposto de Renda.

**Serviço**  
**Abertura**  
 Data: 25 de maio, às 10 horas  
 Local: Museu Casa de Brusque

**Período de visitação**  
 Data: 26/05 a 31/08  
 Local: Museu Casa de Brusque  
 Dias e horário: Segunda a sexta-feira, das 9h às 12h e das 13h às 16h  
 Ingresso: R\$ 6 e R\$ 3  
 \*Moradores de Brusque (comprovar residência) - Preço Popular R\$ 4 e R\$ 2  
 Escolas públicas: gratuito  
 Agendamento de grupos: (47) 9508-3447 (WhatsApp)  
 E-mail: museu@brusque.org.br

**Brusque**  
 sexta-feira, 20 de maio  
 mín 7º máx 23º

Sábado 21/05  
 mín 6º máx 22º

Domingo 22/05  
 mín 9º máx 23º

Sol tem algumas nuvens. Não chove.

**OFERTAS do Fim de Archer**  
 Ofertas válidas até 22/05/2022

Óleo Sólido Vitávit 100 500ml **8,99**

Alcatraz Bovina 3/Osso **46,80**

Costela Bovina 3/Osso Refrig. **29,90**

Cerveja Bratino Chopp 1,5L **2,59**

Cerveja Spilato Puro Malte 1,5L 500ml **3,49**

Acesso via <https://omunicipio.com.br/museu-casa-de-brusque-promove-exposicao-do-bicentenario-de-araujo-brusque/>

Publicação no site da Rádio Cidade AM, cidade de Brusque.

**ouvir. Fiscalizar. Notar. Transformar.**  
A melhor maneira de mudar o Brasil é aqui.

## Casa de Brusque faz evento ao bicentenário de Araújo Brusque

f t e in w

**Médico Alerta: Não use Hidratantes na Pele Encrespada**

00:09 22/05

Notícias Rádio Cidade

No próximo dia 25 de abril, às 16 horas, no Museu Casa de Brusque, acontece a cerimônia de abertura da Exposição comemorativa ao bicentenário de nascimento do Conselheiro Francisco Carlos de Araújo Brusque (1820-2022). A exposição irá apresentar fotografias, objetos pessoais, documentos, uma linha do tempo com datas importantes sobre sua trajetória, legado político e para a colonização europeia. A exposição estará aberta ao público de 20 de maio a 31 de agosto.

No segundo semestre do século XIX, o Governo Imperial promoveu um movimento de colonização. "A partir dele, foi criado um novo núcleo colonial no limite da antiga colônia do Santíssimo Sacramento, localizado na margem esquerda do rio Itajaí-Atenas, em uma área de quatro leguas quadradas", afirma o pesquisador João Francisco Ricardo. No dia 24 de julho de 1802, o presidente da Província, Francisco Carlos de Araújo Brusque, a bordo da embarcação Delmarca, da Marinha de Guerra do Império do Brasil, acompanhava pessoalmente 55 imigrantes alemães, originários de Baden, Oldenburg e Holsatein, numa viagem de capital, Neuen-Selhorn do Desterlo, até o porto de Itajaí.

"Nesta mesma embarcação, estava o barão Maximilian von Schrieberg, futuro diretor da colônia, juntamente com vários homens do governo, foi Schrieberg que sugeriu que o núcleo fosse denominado Brusque", ressalta Ricardo. Francisco Carlos de Araújo Brusque não concordou com a ideia. A negativa, contudo, não impediu Schrieberg de grafar "Itajaí-Brusque" ou apenas "Brusque" no período de seis anos de sua administração da colônia. O ato de acompanhar os colonos, ainda, teria sido visto com bons olhos, o que contribuiu para que a região fosse conhecida como Brusque. Oficialmente, o nome foi estabelecido apenas no ano de 1890, pelo primeiro governador de Santa Catarina, Lauro Severiano Müller.

"Com entecadeiras próximas da Família Real, o conselheiro Francisco Carlos de Araújo Brusque acumulou experiência política e militar ao longo da vida com sucessos variados como deputado nas Assembleias Provinciais e Geral, Auditor de Guerra, Ministro e Secretário dos Negócios da Marinha. Por duas vezes foi Presidente da Província", explica a coordenadora e historiadora do Museu Casa de Brusque Luciana Paiva Torres.

Araújo Brusque inseriu no projeto de compreender as regiões de Santa Catarina e Pisk (nome do país) e partiu de suas especificidades, como clima, recursos naturais e cultura. "Em 1860, promoveu a colonização europeia se concentrou para ele como uma das principais preocupações, resultando na criação de três núcleos coloniais em nosso estado: Itajaí-Brusque, Angélica e a antiga Teresópolis, hoje denominada pelo município de Água Mornas e São Bonifácio", comenta Torres.

Apartar de deixar a política para se dedicar à advocacia nos últimos anos de vida, o legado de Araújo Brusque continua vivo na cidade que leva o seu nome.

A exposição está sendo viabilizada por meio do Projeto do Plano Anual de Atividades 2022 (PRONAC 21969), aprovado pela Lei de Incentivo à Cultura, com recursos destinados pelas empresas locais Supermercado Archer, Florisa Tinturaria, Imóvels Hort, Havan, Zen S.A., e ZM S.A., a partir da dedução do imposto de Renda.

Para mais informações sobre o conselheiro Francisco Carlos de Araújo Brusque: <https://www.casad Brusque.com.br/colocidade>

**Divulga as Seguintes**

47 9 9187-7556

radiocidadeam850

Acesso via [https://rc.am.br/homes/page\\_noticia/id\\_73610/titulo\\_casa-de-brusque-faz-evento-ao-bicenten-aacute-rio-de-ara-uacute-jo-brusque/](https://rc.am.br/homes/page_noticia/id_73610/titulo_casa-de-brusque-faz-evento-ao-bicenten-aacute-rio-de-ara-uacute-jo-brusque/)

1.170 pessoas estão seguindo isso  
<http://www.casadebrusque.com/>  
[casadebrusque@gmail.com](mailto:casadebrusque@gmail.com)  
 Comunidade · Museu de história  
[@museucasadebrusque](https://www.instagram.com/museucasadebrusque)

**Museu Casa de Brusque** está em Museu Histórico do Vale do Itajaí Mirim Casa de Brusque.  
 23 de maio às 11:54 · Brusque · 🌐

20ª SEMANA NACIONAL DE MUSEUS  
 EXPOSIÇÃO Bicentário do Conselheiro Brusque: vida e atuação política no seu legado para a colonização  
 1998 - Cerimônia de translado dos restos mortais do Conselheiro Francisco Carlos de Araújo Brusque.... [Ver mais](#)

**Fotos** [Ver tudo](#)

**Vídeos** [Ver tudo](#)

1

✕
🔍
🌐

**EXPOSIÇÃO**

1998 - Cerimônia de translado dos restos mortais do Conselheiro Francisco Carlos de Araújo Brusque e família

**Museu Casa de Brusque**  
 23 de maio às 11:54 · Brusque · 🌐

— em Museu Histórico do Vale do Itajaí Mirim Casa de Brusque

Curtir Comentar Compartilhar





EXPOSIÇÃO

1998 - Cortejo pelo centro da cidade de Brusque

Museu Casa de Brusque  
 23 de maio às 11:54 · Brusque ·  
 — em Museu Histórico do Vale do Itajaí Mirim Casa de Brusque  
 Curtir · Comentar · Compartilhar



EXPOSIÇÃO

1998 - Cortejo passando pela Praça Barão de Schneeburg

Museu Casa de Brusque  
 23 de maio às 11:54 · Brusque ·  
 — em Museu Histórico do Vale do Itajaí Mirim Casa de Brusque  
 Curtir · Comentar · Compartilhar



Museu Casa de Brusque  
 23 de maio às 11:54 · Brusque ·  
 — em Museu Histórico do Vale do Itajaí Mirim Casa de Brusque  
 Curtir Comentar Compartilhar



Museu Casa de Brusque  
 23 de maio às 11:54 · Brusque ·  
 — em Museu Histórico do Vale do Itajaí Mirim Casa de Brusque  
 Curtir Comentar Compartilhar

Veja mais de Museu Casa de Brusque no Facebook

ou



EXPOSIÇÃO

1998 - Os restos mortais são depositados no mausoléu que se encontra no jardim do Museu

Museu Casa de Brusque  
 23 de maio às 11:54 - Brusque -  
 — em Museu Histórico do Vale do Itajaí Mirim Casa de Brusque  
 Curtir Comentar Compartilhar

EXPOSIÇÃO

1998 - Mausoléu da Família Brusque no jardim do Museu Casa de Brusque

Museu Casa de Brusque  
 23 de maio às 11:54 - Brusque -  
 — em Museu Histórico do Vale do Itajaí Mirim Casa de Brusque  
 Curtir Comentar Compartilhar





## Bastidores da montagem da exposição temporária “Bicentenário do Conselheiro Brusque”

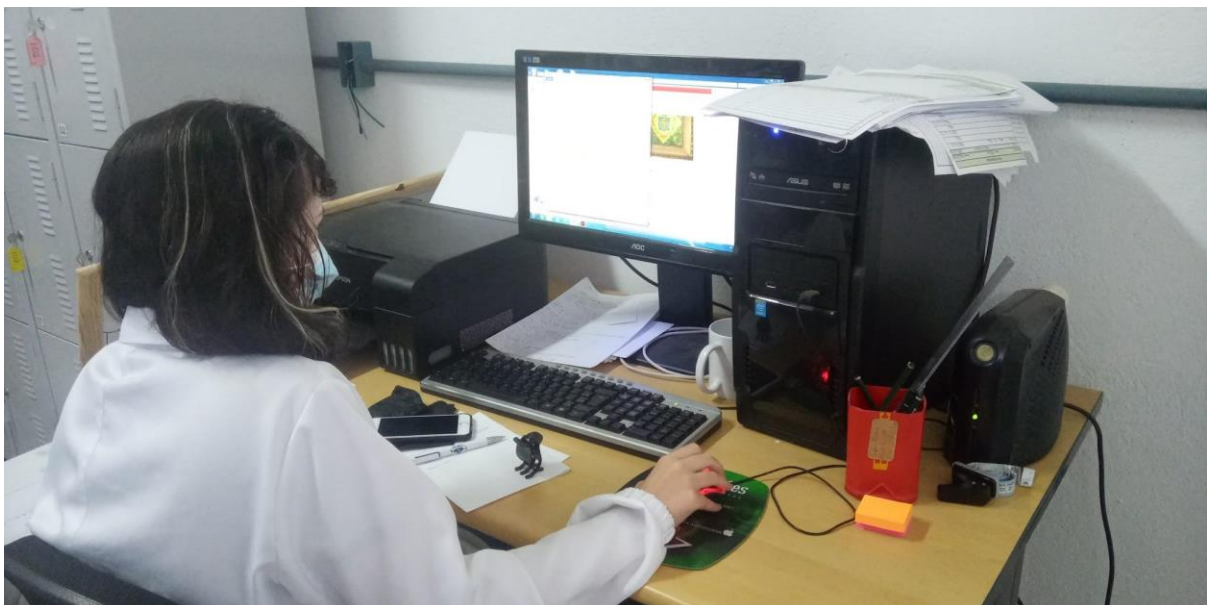

Finalização dos painéis da exposição



Montagem da exposição

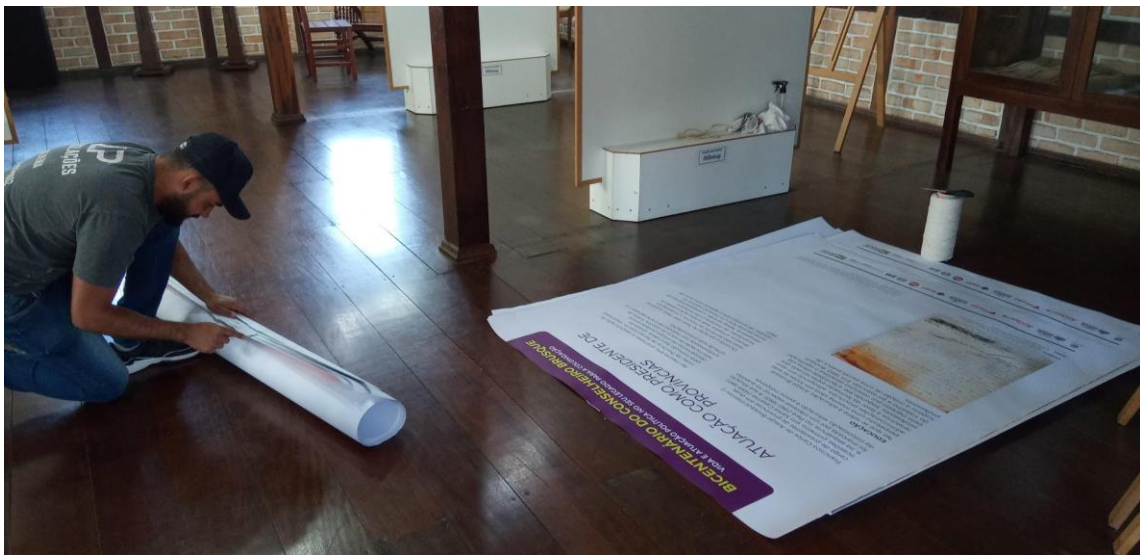

Montagem da exposição





Higienização das peças para a exposição



Exposição



Exposição





Exposição no Museu Casa de Brusque



Exposição no Museu Casa de Brusque

Solenidade de Inauguração da Exposição do bicentenário do Conselheiro Francisco Carlos Araújo Brusque, realizada em 25 de maio de 2022.



Disponível via: <https://www.youtube.com/watch?v=3YDPuhz9In4>

Publicações espontâneas nas redes sociais:

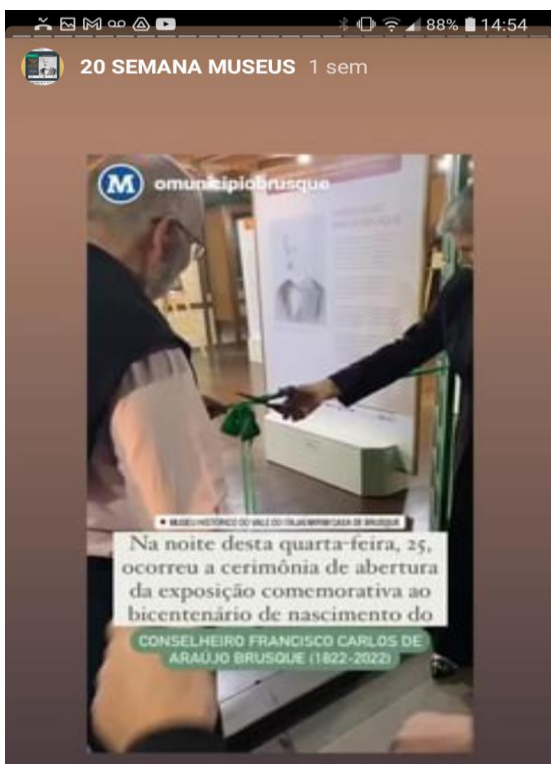



20 SEMANA MUSEUS 6 d

19 VANGUARDA

**MSVANGUARDA** **VANIAGEVAERD**

**Bicentênio do Conselheiro Brusque**

Vida e atuação política no seu legado para a constituição da comunidade de 2018. A Casa de Brusque celebra o bicentênio do Conselheiro Brusque em 2018, a partir de 20 de maio a 31 de agosto.

**(R)Existência**

Este é o nome do Colélio de pessoas que se encontram em um espaço para refletir, pensar e compartilhar. Uma diversidade de opiniões, ideias, valores, experiências e saberes que se encontram em um espaço comum.

**Conversas Praianas**

JOÃO JOSÉ LEAL

"HÁ UMA LINHA MUITO FINA ENTRE CENSURA, BOM GOSTO E RESPONSABILIDADE MORAL"

Henri Sabatier

20 SEMANA MUSEUS 1 sem

Ver tradução

**VISITAÇÃO ABERTA!**

patriciaa\_cas

**ABERTURA DA EXPOSIÇÃO BICENTENÁRIO DO CONSELHEIRO BRUSQUE**

ABERTURA DA EXPOSIÇÃO BICENTENÁRIO DO CONSELHEIRO BRUSQUE

BICENTENÁRIO DO CONSELHEIRO BRUSQUE

ÁRVORE GENEALÓGICA

20 SEMANA MUSEUS 1 sem

**M omuniopibusque**

**Exposição do bicentênio de Araújo Brusque é aberta no Museu Casa de Brusque**

o conselheiro Francisco Carlos de Araújo Brusque acumulou experiência política e militar ao longo da vida, sucessivos mandatos como deputado nas Assembleias Provinciais e Cacia, uma vez Auditor de Guerra e Ministro e Secretário dos Negócios da Marinha.

**CLIQUE AQUI E SAIBA MAIS**

20 SEMANA MUSEUS 7 d

ideiacc

ideiacc Na noite de quarta-feira, 25 de maio, a Ideia Comunicação participou da abert...



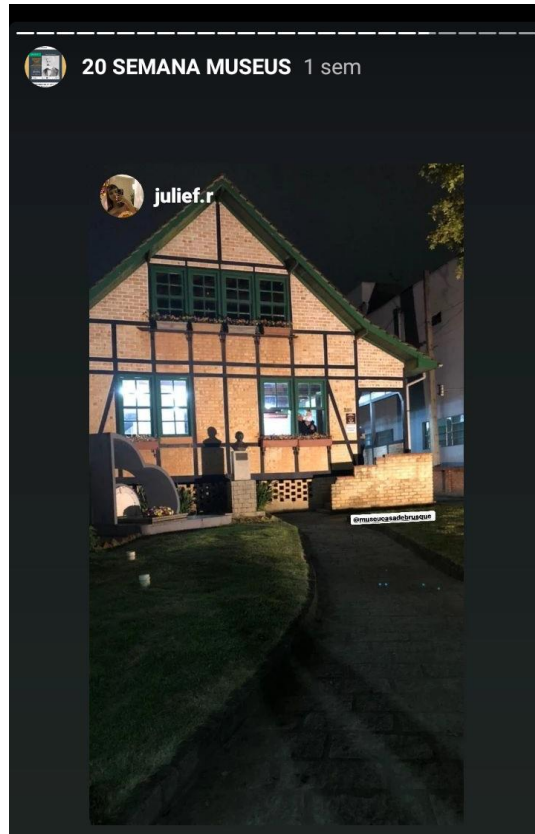



## IMPRENSA

Rádio Diplomata FM, da cidade de Brusque, em 26 de maio de 2022.



diplomatafm.com.br/2022/05/26/museu-casa-de-brusque-recebe-exposicao-comemorativa-ao-bicentenario-de-nascimento-do-conselheiro-araujo-brusque...

**Utilidade pública**

**Obitório de quarta-feira, 2 de junho**

**Perdido cartão Nexo Brusque**

**Obitório de quarta-feira, 1º de junho**

Na noite de quarta-feira, 25 de maio, o Museu Casa de Brusque recebeu a abertura da exposição "Bicentenário do Conselheiro Brusque - vida e atuação política no seu tempo para a colonização", a exposição estará aberta ao público de 26 de maio a 31 de agosto, e é viabilizada por meio do Projeto do Plano Anual de Atividades 2022, aprovado pela Lei de Incentivo à Cultura, com recursos destinados pelas empresas locais.

A exposição comemorativa ao bicentenário do Conselheiro Francisco Carlos de Araújo Brusque (1822-2022) apresenta fotografias, objetos pessoais, documentos, uma linha do tempo com datas importantes sobre sua trajetória, legado político e para a colonização europeia.

Araújo Brusque investiu na proposta de compreender as regiões de Santa Catarina e Pará, a partir de suas especificidades, como o clima, recursos naturais e cultura. Em 1860, promoveu a colonização europeia no território para ele como uma das principais preocupações, resultando na criação de três núcleos coloniais em nosso estado: Itajubá-Brusque, Angelina e a antiga Teresopolis, hoje constituída pelos municípios de Águas Mornas e São Bonifácio. Apesar de deixar a política para se dedicar à advocacia nos últimos anos de vida, o legado de Araújo Brusque continua vivo na cidade que leva seu nome.

**Leão de Veículos Recuperados**

**Últimas notícias**

**Confira as músicas selecionadas para o Festival da Canção**

**Brusque FC ganha o NEC para a Copa SC, pela categoria Sub-20**

**Três ocorrências são registradas pela Defesa Civil devido às chuvas em Brusque**

**Presidente de Comal fala sobre o trabalho de "Junho Branco"**

**Comissão com cargo de Izaíza Mendes na Avenida Drage Rosa (Beira Rio)**

**Leão de Veículos Recuperados**

<https://www.diplomatafm.com.br/2022/05/26/museu-casa-de-brusque-recebe-exposicao-comemorativa-ao-bicentenario-de-nascimento-do-conselheiro-araujo-brusque/>

Publicação no site da Rádio Araguaia AM, de Brusque.

Programas Esportes Notícias

**Araguaia**

Atividades Notícias Esportes Esportes Esportes Esportes Esportes Esportes Esportes Esportes

**RS1000**

**Casa de Brusque promove exposição do Bicentenário de Araújo Brusque**

Exposição apresenta fotografias, objetos pessoais, documentos, uma linha do tempo com datas importantes sobre sua trajetória.

por Redação Rádio Araguaia AM - Rádio Araguaia - 26/05/2022 às 10:00 - atualizado em 26/05/2022 às 10:00

Na noite desta quarta-feira (25/5), no Museu Casa de Brusque, aconteceu a cerimônia de abertura da exposição comemorativa ao bicentenário do nascimento do Conselheiro Francisco Carlos de Araújo Brusque (1822-2022). A exposição apresenta fotografias, objetos pessoais, documentos, uma linha do tempo com datas importantes sobre sua trajetória, legado político e para a colonização europeia. Ela estará aberta ao público de 26 de maio a 31 de agosto.

Na segunda metade do século XIX, o Governo Imperial promoveu um movimento de colonização. "A partir dele, foi criado um novo núcleo colonial nos limites de antiga colônia do Santíssimo Sacramento, localizada na margem esquerda do rio Itajubá-Mirim, em uma área de quatro leguas quadradas", afirma a pesquisadora Julie Francine Ricardo.

No dia 24 de junho de 1860, o presidente da Província, Francisco Carlos de Araújo Brusque, a bordo da embarcação Balmonte, da Marinha de Guerra do Império do Brasil, acompanhado pessoalmente 55 imigrantes alemães, originários de Baden, Oldenburg e Holstein, numa viagem da capital. Nossa Senhora do Destino, até o porto de Itajubá.

usque-promove-exposicao-do-bicentenario-de-araujo-brusque/87913

"Com antecedentes próximos da Família Real, o conselheiro Francisco Carlos de Araújo Brusque acumulou experiência política e militar ao longo da vida com sucessivos mandatos como deputado nas Assembleias Provinciais à Geral, Autor da Guerra, Ministro e Secretário dos Negócios do Marinha. Por duas vezes foi Presidente de Província", explica a coordenadora e historiadora do Museu Casa de Brusque Luciana Pessa Tomasi.



Araújo Brusque investiu na proposta de compreender as regiões de Santa Catarina e Pará (parte do país) a partir de suas especificidades, como clima, recursos naturais e cultura. Em 1860, promoveu a colonização europeia no território para ele como uma das principais preocupações, resultando na criação de três núcleos coloniais em nosso estado: Itajubá-Brusque, Angelina e a antiga Teresopolis, hoje constituída pelos municípios de Águas Mornas e São Bonifácio", comenta Tomasi.

Apesar de deixar a política para se dedicar à advocacia nos últimos anos de vida, o legado de Araújo Brusque continua vivo na cidade que leva o seu nome. A exposição foi viabilizada por meio do Projeto do Plano Anual de Atividades 2022 (PPA/MAC 210565), aprovado pela Lei de Incentivo à Cultura, com recursos destinados pelas empresas locais Supermercado Archer, Florisa, Tribuna, Imobis Hort, Havan, Zen S.A. e ZM S.A. a partir da dedução do Imposto de Renda.

Accesse mais informações sobre o Conselheiro Francisco Carlos de Araújo Brusque: <https://www.casadebrusque.com.br/>

**SERVICO**

Local: Museu Casa de Brusque

Período de visitação:

Data: 26/05 a 31/08/2022

Local: Museu Casa de Brusque

Dias e horário: Segunda a sexta-feira, das 9h às 12h e das 13h às 16h

Ingresso: R\$6,00 e R\$3,00

Idoso(a) de Brusque (comprovado residência) Preço Popular R\$4,00 e R\$2,00

Escolas públicas: Gratuito

Agendamento de grupos: (47) 99108-3447 (WhatsApp - Mensagem)

E-mail: casaabrusque@gmail.com





Acesso via

<https://www.araguaiabrusque.com.br/noticia/casa-de-brusque-promove-exposicao-do-bicentenario-de-araujo-brusque/87913>

12 geral
quinta-feira, 26 de maio de 2022

## Exposição do bicentenário de Araújo Brusque é aberta no Museu Casa de Brusque

Mostra apresenta fotografias, objetos pessoais, documentos e uma linha do tempo com datas importantes

**Luiz Antonello**  
luiz@omunicipio.com.br

Na noite desta quarta-feira, 25, ocorreu a cerimônia de abertura da exposição comemorativa ao bicentenário de nascimento do Conselheiro Francisco Carlos de Araújo Brusque (1822-2022), no Museu Casa de Brusque.

A exposição apresenta fotografias, objetos pessoais, documentos, uma linha do tempo com datas importantes sobre a trajetória, legado político e para a colonização europeia. A exposição estará aberta ao público de 26 de maio a 31 de agosto.

De acordo com a pesquisadora Julie Francine Ricardo, a pesquisa foi feita com base em relatórios da Província durante o estágio no museu.

"Essa pesquisa, que agora se torna uma exposição bastante interessante para a cidade de Brusque, revela também aspectos importantes do bicentenário do Araújo", comenta.

A coordenadora e historiadora do Museu Casa de Brusque, Luciana Pasa Tomasi, aponta sobre o ineditismo da mostra. "Podemos dizer que ela é inédita pela forma como foi elaborada, com pesquisadores específicos, com pesquisa em documentos originais e tudo mais", explica.

No último ano foi lançado o selo postal confeccionado pelo Clube Filatélico Brusquense (CFB) em homenagem a Araújo Brusque, que relembra os 135 anos do falecimento. Um cartão postal comemorativo está exposto na mostra.

O presidente do clube, Jorge Paulo Krieger Filho, ressalta que o selo tem circulação nacional e internacional. "Ele é emitido pelos Correios do Brasil e esse ano nós estamos fazendo aqui, por iniciativa do Museu Casa de Brusque e da Sociedade Amigos de Brusque, uma exposição, uma mostra de documentos e objetos do Francisco Carlos", completa.

A exposição está sendo viabilizada por meio do Projeto Plano Anual de Atividades 2022 (Pronac), que foi aprovado pela Lei de Incentivo à Cul-

Evento reúne diversas autoridades e representantes de instituições na noite desta quarta-feira

**Período de visitação**  
Data: 26/05 a 31/08  
Local: Museu Casa de Brusque  
Dias e horário: Segunda a sexta-feira, das 9h às 12h e das 13h às 16h  
Ingresso: R\$ 6 e R\$ 3  
\*Moradores de Brusque (comprovar residência) - Preço Popular R\$ 4 e R\$ 2  
Escolas públicas: gratuito  
Agendamento de grupos: (47) 99108-3447 (WhatsApp)  
E-mail: casadebrusque@gmail.com

**História de Araújo Brusque**

Na segunda metade do século 19, o Governo Imperial promoveu um movimento de colonização. "A partir dele, foi criado um novo núcleo colonial nos limites da antiga colônia do Santíssimo Sacramento, localizado na margem esquerda do rio Itajaí-Mirim, em uma área de quatro léguas quadradas", afirma Julie.

No dia 24 de julho de 1860, o presidente da Província, Francisco Carlos de Araújo Brusque, a bordo da embarcação Belmonte, da Marinha de Guerra do Império do Brasil, acompanhou pessoalmente 55 imigrantes alemães, originários de Baden, Oldenburg e Holstein, numa viagem da capital, Nossa Senhora do Desterro, até o porto de Itajaí.

"Nesta mesma embarcação, estava o barão Maximilian von Schneeberg, futuro diretor da colônia. Antigo oficial da cavalaria austríaca e com

várias honrarias do governo, foi Schneeberg que sugeriu que o núcleo fosse denominado Brusque", ressalta a pesquisadora.

Francisco Carlos de Araújo Brusque não concorda com a ideia. A negativa, contudo, não impediu Schneeberg de grafar "Itajahy-Brusque" ou apenas "Brusque" no período de sete anos de sua administração da colônia. Oficialmente, o nome foi estabelecido apenas no ano de 1890, pelo primeiro governador de Santa Catarina, Lauro Severiano Müller.

"Com antecedentes próximos da Família Real, o conselheiro Francisco Carlos de Araújo Brusque acumulou experiência política e militar ao longo da vida com sucessivos mandatos como deputado nas Assembleias Provincial e Geral, Auditor de Guerra, Ministro e Secretário dos Negócios da Marinha. Por duas vezes foi Presidente de Províncias", explica Luciana.

Apesar de deixar a política para se dedicar à advocacia nos últimos anos de vida, o legado de Araújo Brusque continua vivo na cidade que leva o seu nome.

Selo especial foi lançado no último ano

**Brusque**  
Quinta-feira, 26 de maio  
min 16° máx 28°

Manhã  
 Tarde  
 Noite

Sol com algumas nuvens. Não chove.

POST: REBRASQUENSE

Sexta-feira 27/05  
min 16° máx 28°

Sábado 28/05  
min 17° máx 26°

Domingo 29/05  
min 17° máx 25°

Segunda-feira 30/05  
min 16° máx 22°

Acesso <https://omunicipio.com.br/exposicao-do-bicentenario-de-araujo-brusque-e-aberta-no-museu-casa-de-brusque/>

**31/05/2022 e 01/06/2022** - Visita técnica da corporação do Corpo do Bombeiros de Brusque, Exposição do bicentenário do Conselheiro Francisco Carlos Araújo Brusque.

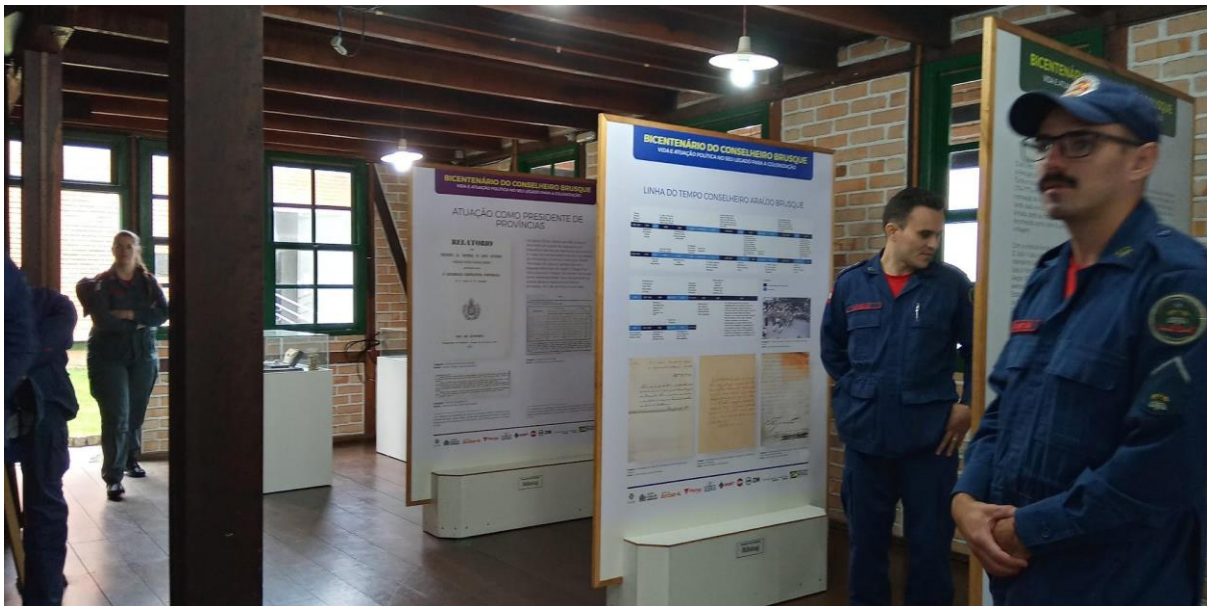



Trabalho da estagiária no arrolamento das fotografias.



Colaboradora trabalhando no arrolamento do acervo fotográfico

Publicação sobre a exposição no Informativo nº 160 do Sistema Estadual de Museus de Santa Catarina (SEM), em 29 de junho de 2022.

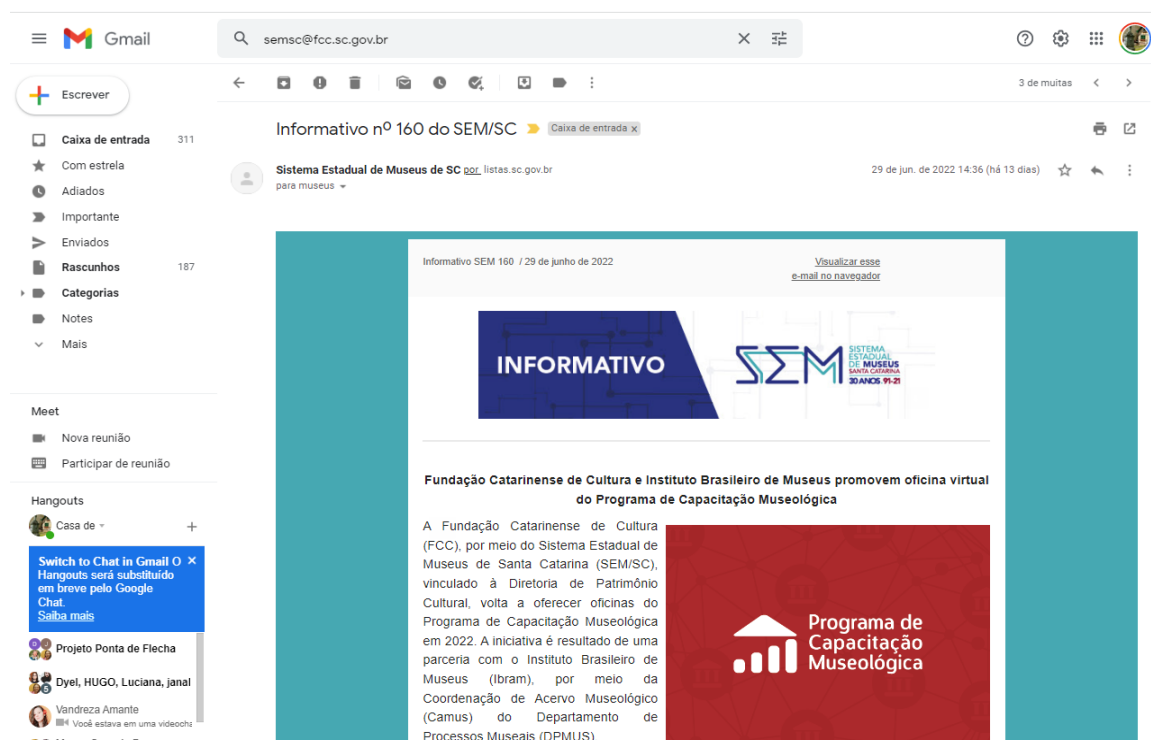



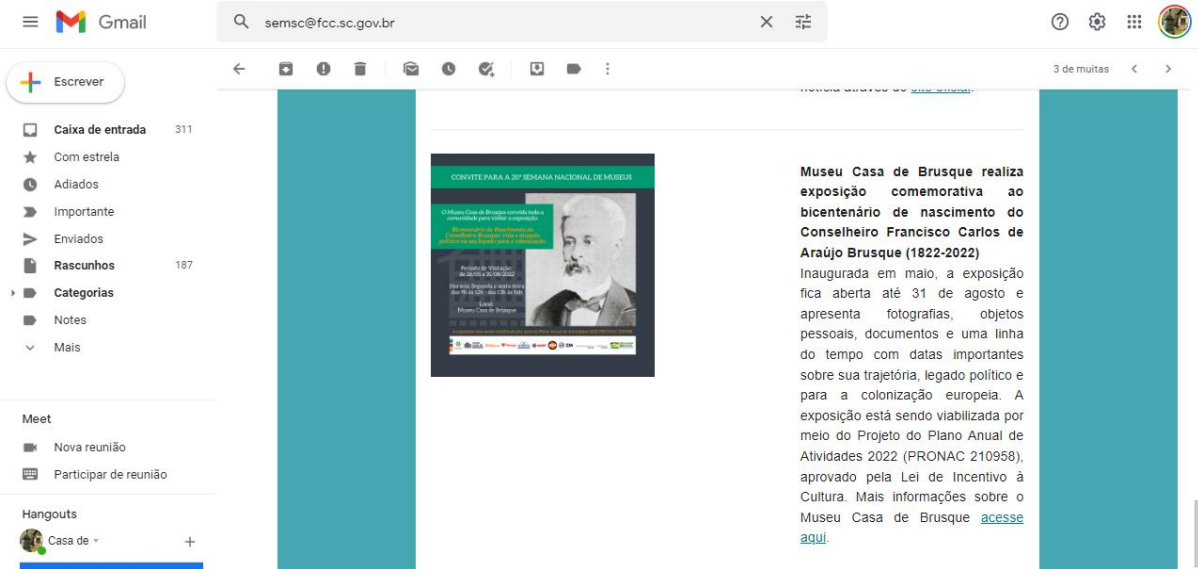

Publicação de nota sobre a nova expografia no Jornal O Município, de Brusque, em 07 de julho de 2022.



**13/07/2022** - Publicação nas redes sociais do Museu Casa de Brusque (@museucasadebrusque) com os logotipos dos patrocinadores do projeto cultural, incluindo uma nova empresa parceira.

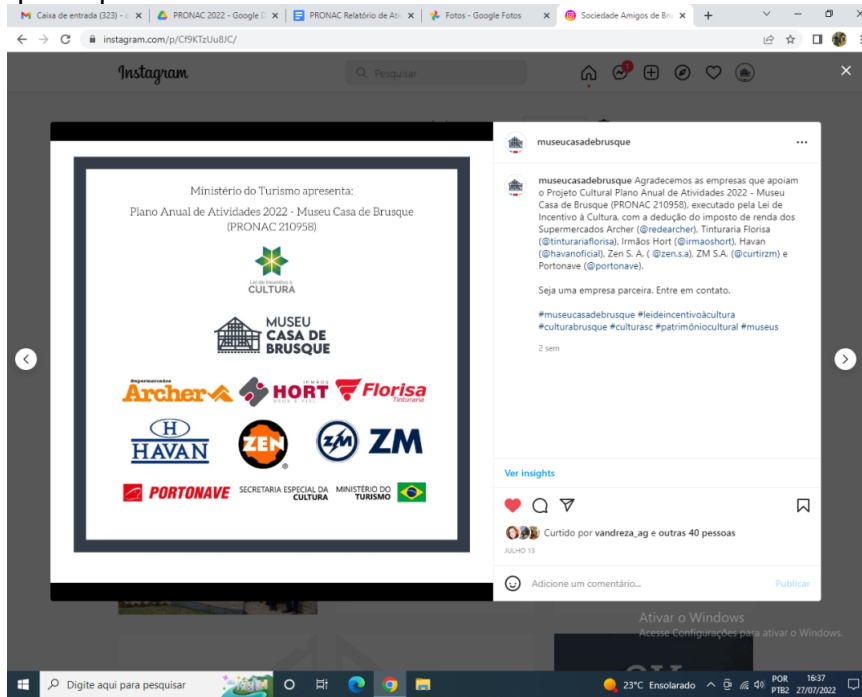

**15/07/2022** - Instalação da rampa de acessibilidade na Casa Enxaimel.



Instalação da rampa de acesso no espaço da Casa Enxaimel

**21/07/2022** - Trabalho de arrolamento e transcrição das planilhas do acervo fotográfico e e capelas de higienização de acervos.



Estagiária Julie Ricardo trabalhando no arrolamento do acervo fotográfico



Capelas de higienização de acervos alocadas no laboratório de conservação e restauro no Museu Casa de Brusque



21 a 27/07/2022 – Execução do projeto elétrico e luminárias para expografia no espaço da Casa Enxaimel.







**31/07 a 06/08/2022** - Publicação diária nas redes sociais do Museu Casa de Brusque em comemoração ao aniversário dos 162 anos do Município de Brusque.





instagram.com/p/CgsQeN-jYp/

**Hino do Centenário de Brusque**  
Letra de EDUARDO MÁRIO TAVARES  
Música de ALDO KRIEGER

Brusque 162 anos

FOI AQUI, NESTE VALE TRANQUILO  
ENTRE OS MONTES E O RIO ESCONDIDO  
QUE HÁ CEM ANOS ATRÁS, UM PUGILO  
DE IMIGRANTES SURTIU DESTEMIDO  
DOS HERÓIS PALMIHANDO O ROTEIRO  
SOBRE O SOLO, QUE AUDAZ DESBRAVOU  
ESSE GRUPO INVULGAR, PIONEIRO  
A SEMENTE DE BRUSQUE PLANTOU

Salve Brusque imortal!  
No recesso dos teus vales  
Ressoa nos ares

Curtido por **Lucianatomasi** e outras 37 pessoas  
JULHO 31

Vagas de Estágio Vaga de Auxílio Administrativo

instagram.com/p/CgLMiPuNB3/

**Brusque 162 anos**

De acordo com o Álbum do 1º Centenário de Brusque, a Lei nº 156, de 22 de dezembro de 1956, cria o brasão de armas do Município de Brusque, sancionada pelo Prefeito Dr. Carlos Moritz. O Artº 4º descreve as características e significados:

O verde do campo do escudo recorda a floresta encontrada por nossos primeiros povoadores a partir de 1860 e mesmo de antes, às margens do rio Itajaí-Mirim, representado pela faixa ondeada e aguada de prata. O trabalho pioneiro daqueles primeiros povoadores e desbravadores, cumprindo destacar Vicente Ferreira de Melo cognominado Vicente So e pelas serrarias de Pedro José Werner, Francisco Sallentien e de Paulo Kellner, seguidos pela primeira leva de colonos germânicos aqui estabelecidos naquela época, é lembrado pela machadinha de ouro. Finalmente as indústrias de tecido fundadas por Carlos Renaux, bem como todas as atividades industriais e sociais de sua e de outras firmas, principais fatores do progresso e do desenvolvimento econômico deste município, são simbolizados pela roda dentada, em ouro sobre o verde do campo do escudo, onde sobre esta sobrepuja o ânimo e a fé Cristã de seus pioneiros e de seus atuais habitantes, representado pela cruz dourada. Este ouro

Curtido por **Lucianatomasi** e outras 33 pessoas  
AGOSTO 1

Vagas de Estágio Vaga de Auxílio Administrativo

Sociedade x Cadastro x PRONAC x PRONAC x Atividade x 16ª Prim x Início - C x Cards Pl x Fotos - C x

instagram.com/p/CgwWSKpu8Gu/

**museucasadebrusque**  
Museu Histórico do Vale do Itajaí Mirim Casa de Brusque

museucasadebrusque A primeira edição dos Jogos Abertos de Santa Catarina (JASC) foi realizada de 7 a 12 de agosto de 1960 no município de Brusque.

FOTO: Desfile de abertura dos primeiros Jogos Abertos de Santa Catarina (JASC) em Brusque (SC). Relatório da Comissão Central Organizadora dos primeiros Jogos Abertos de Santa Catarina.

Conheça a história de nossa cidade. Visite o Museu Casa de Brusque.

Projeto Cultural Plano Anual de Atividades 2022 (PRONAC 210958), aprovado pela Lei de Incentivo à Cultura, com a dedução do imposto de renda dos patrocinadores: Supermercados Archer (@reearcher), Tinturaria Florisa (@tinturariaflorisa), Irmãos Hort (@irmaoshort), Havan (@havanoficial), Zen S. A. (@zen.s.a.), ZM S.A. (@curtizm) e Portonave (@portonave).

#Brusque162anos #4deAgosto #MuseuCasaDeBrusque #CulturaSC #leideincentivoacultura

Ver insights

Curtido por fumagalli\_comitesprc e outras 49 pessoas

HÁ 7 DIAS

Adicione um comentário... Publicar

MUSEU CASA DE BRUSQUE

Vagas de Estágio

Vaga de Auxiliar Administrativo

Ativar Windows

17°C Nublado

POR 15:45

PTB2 09/08/2022

Sociedade x Cadastro x PRONAC x PRONAC x Atividade x 16ª Prim x Início - C x Cards Pl x Fotos - C x

instagram.com/p/CgzJFmzD8-R/

**museucasadebrusque**  
Museu Histórico do Vale do Itajaí Mirim Casa de Brusque

museucasadebrusque Maximilian von Schneeburg foi o primeiro diretor da Colônia Itajahy-Brusque, administrando-a honradamente e com especial dedicação desde a sua fundação, em 4 de agosto de 1860, até o seu afastamento da função por motivos de saúde, em abril de 1867.

Foi convidado por Sua Majestade Imperial o senhor Dom Pedro I, imperador do Brasil, para que contribuísse na organização da província de Santa Catarina do recém-proclamado Império brasileiro. Um dos objetivos era instalar e administrar o núcleo colonial da margem esquerda do Vale do Itajaí.

Integrou uma família nobre germânica, detentores do título nobiliárquico de freiherr, cuja posição na nobreza latina equivale-se a do barão. Nasceu no castelo da família, em Mils, no atual distrito de Innsbruck-Land, estado do Tirol, Áustria.

FOTO: Barão Maximilian von Schneeburg em retrato do pintor francês Moreaux, possivelmente pintado na década de 1850. Acervo: Museu Histórico de Santa Catarina.

Conheça a história de nossa cidade. Visite o Museu Casa de

Ver insights

Curtido por lucianatomasi e outras 32 pessoas

HÁ 6 DIAS

Adicione um comentário... Publicar

MUSEU CASA DE BRUSQUE

Brusque 162 anos

Museu Plano Anu... 20 SEMAN... Aldir Blanc... Reestrutur... Arqueologia Eventos

Ativar Windows

17°C Nublado

POR 15:45

PTB2 09/08/2022

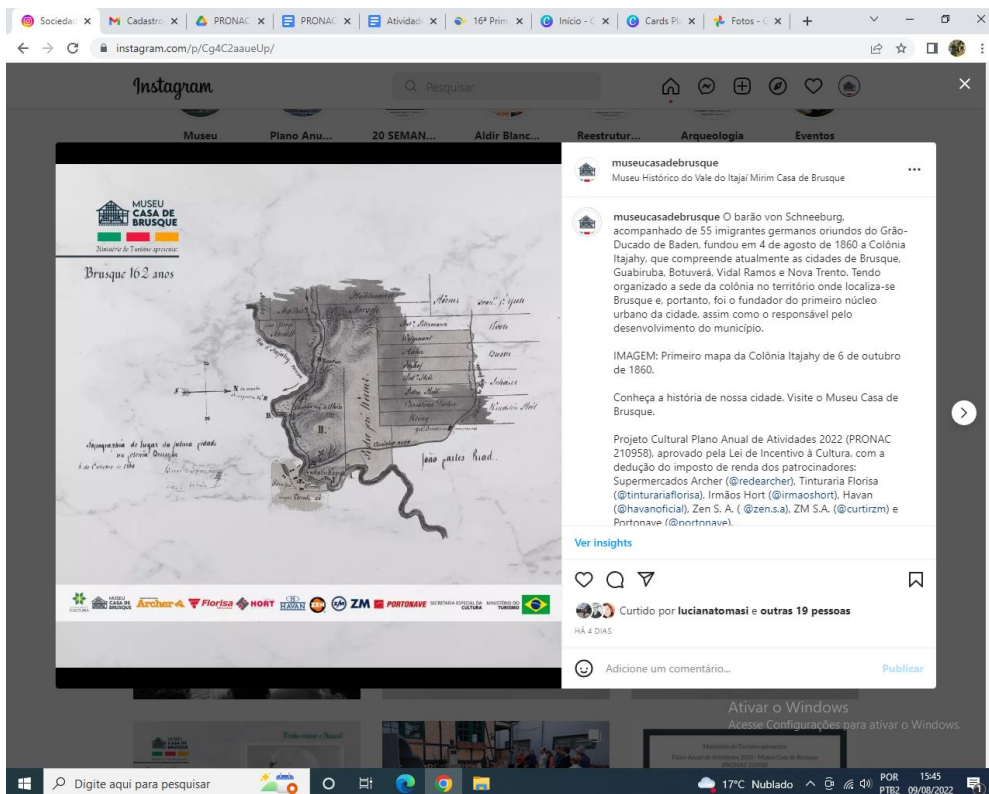
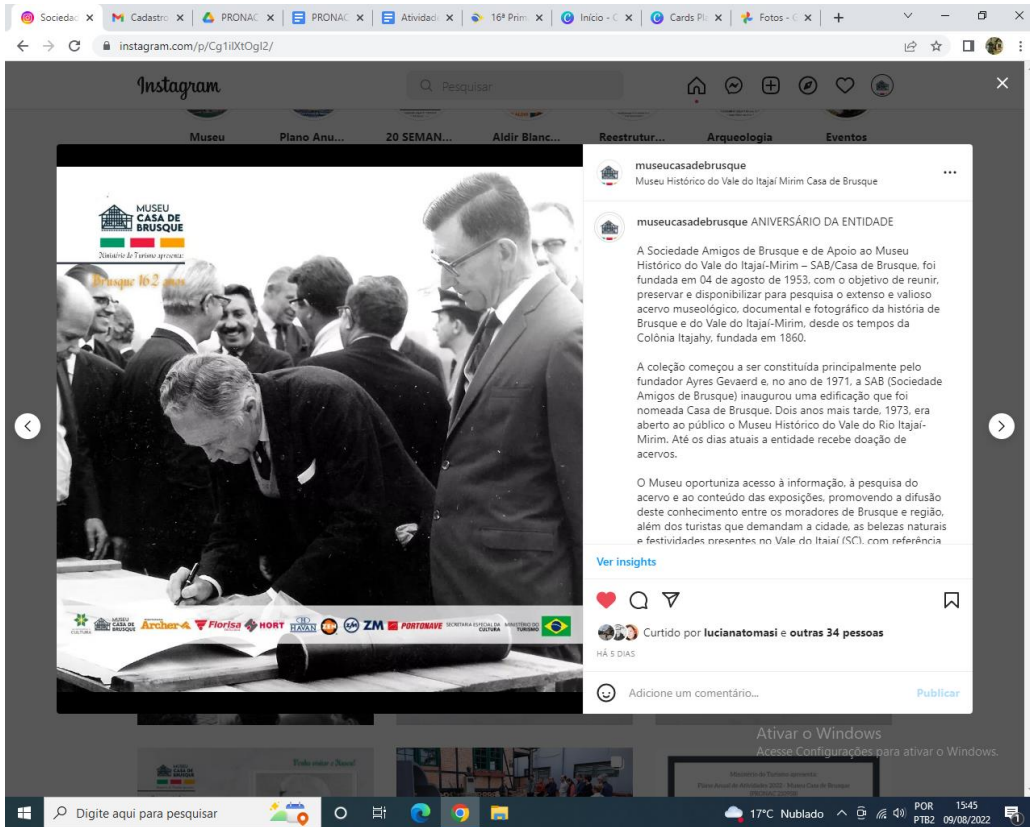

02/08/2022 – Execução do projeto elétrico no espaço da Casa Enxaimel





Novo painel elétrico

**03/08/2022** - Publicação no Jornal O Município sobre a Exposição sobre o Conselheiro Araújo Brusque.

quarta-feira, 3 de agosto de 2022

**Eventos**

**Museu aberto no sábado**

No sábado, dia 6 de agosto, das 10h às 18h, o Museu Casa de Brusque estará aberto em comemoração à semana do aniversário da cidade. A exposição que se encontra no espaço da casa enxaimel é alusiva ao bicentenário de nascimento do Conselheiro Francisco Carlos de Araújo Brusque (1822-2022) e apresenta fotografias, objetos pessoais, documentos, uma linha do tempo com datas importantes sobre sua trajetória, legado político e para a colonização europeia.

mais

elgas, ca-  
ano, ring  
e outros.  
expostos  
equinhas,

05/08/2022 - Publicação no Jornal O Município.



09/08/2022 - Visita da empresa patrocinadora HAVAN ao Museu Casa de Brusque.



**09/08/2022** - Trabalho de higienização e catalogação das fotografias do acervo pela estagiária e trabalho da agente administrativa contratada.



Trabalho de arrolamento do acervo fotográfico realizado pela estagiária Patrícia de Cássia Ferreira



Colaboradoras Luciana Pasa Tomasi, Historiadora e Ana Carolina Dada, Auxiliar Administrativo



12/08/2022 - Publicação no Jornal O Município.

M sexta-feira, 12 de agosto de 2022 comercial 23

**Ministério do Turismo e Museu Casa de Brusque apresentam:**

## Com apoio de empresas locais, reforma do Museu Casa de Brusque é concluída

Próximo passo agora é captar recursos para iniciar o projeto de revitalização da casa enxaimel

O Museu Casa de Brusque está de cara nova. A reforma de toda a parte interna do prédio que abriga o museu foi concluída.

A obra foi realizada dentro do Projeto do Plano Anual de Atividades 2022 (Pronac 210958), aprovado pela Lei de Incentivo à Cultura, viabilizado com recursos destinados pelas empresas locais a partir da dedução do Imposto de Renda.

Com a reforma, o piso, que era de tácos de madeira, foi substituído por cerâmica. Também foi realizada a acessibilidade nos banheiros e refeita toda a parte elétrica, garantindo mais segurança para o acervo e os visitantes.

Além disso, foi realizada a pintura do espaço, e a sinalização de emergência. "Fizemos uma reforma geral pensando em preparar o espaço para a nova exposição de longa duração do museu. Agora temos um ambiente melhor, mais apropriado, com melhorias para o público e mais segurança para o acervo que guarda a história da nossa cidade e região", destaca a historiadora e coordenadora do

Museu Casa de Brusque, Luciana Pasa Tomasi.

O projeto de reforma do museu foi realizado com o apoio dos Supermercados Archer, Tinturaria Florisa, Irmãos Hort, Havan, Zen, ZM e Portonave.

**Melhorias na casa enxaimel**

Agora, a equipe do museu se prepara para ir em busca de parceiros para poder iniciar o projeto de reforma da casa enxaimel, com reforma da parte elétrica, telhado e acessibilidade.

"Até o fim do ano esperamos conseguir os recursos para a revitalização da casa enxaimel. Será mais um passo importante no nosso projeto de reestruturação do Museu Casa de Brusque", observa Luciana.

A casa enxaimel, onde são realizados eventos e exposições temporárias, foi construída no final da década de 1980, e é um símbolo do museu e de Brusque.

Até outubro, a casa é palco da exposição em comemoração ao bicentenário de Araújo Brusque.



**Catálogo do acervo**

Além da reforma, a equipe está realizando um trabalho voltado ao acervo fotográfico e documental do museu, assim como já foi feito no ano passado, com os objetos que compõem o acervo.

Al longo do ano, será feito o arrolamento, higienização e catalogação de todas as fotos e documentos. A ideia é saber a quantidade de fotos que formam o acervo e separá-las em coleções temáticas para melhorar a organização e facilitar as pesquisas.



**Museu Casa de Brusque**

**Endereço**  
Avenida Otto Renaux,  
285, bairro São Luiz

**Horário**  
Aberto de segunda a sexta-feira,  
das 9h às 12h e das 13h às 16h

**Telefone**  
(47) 3351-2132

**Instagram**  
@museucasadebrusque

**Facebook**  
/casadebrusque

**19/08/2022** - Em uma parceria com a Secretaria Municipal de Educação de Brusque, o Museu Casa de Brusque irá receber até o mês de novembro 52 turmas dos quintos anos das escolas. Visita da escola EEB Feliciano Pires.



**24/08/2022** - Visita da escola EEB Francisco Carlos de Araújo Brusque.







26/08/2022 - Visita do Centro de Atenção Psicossocial - CAPs de Brusque SC.



30/08/2022 - Visita na Empresa patrocinadora Portonave, Navegantes SC.



30 e 31/08/2022 - Reforma das janelas, beiral do telhado e escada da Casa Enxaimel.





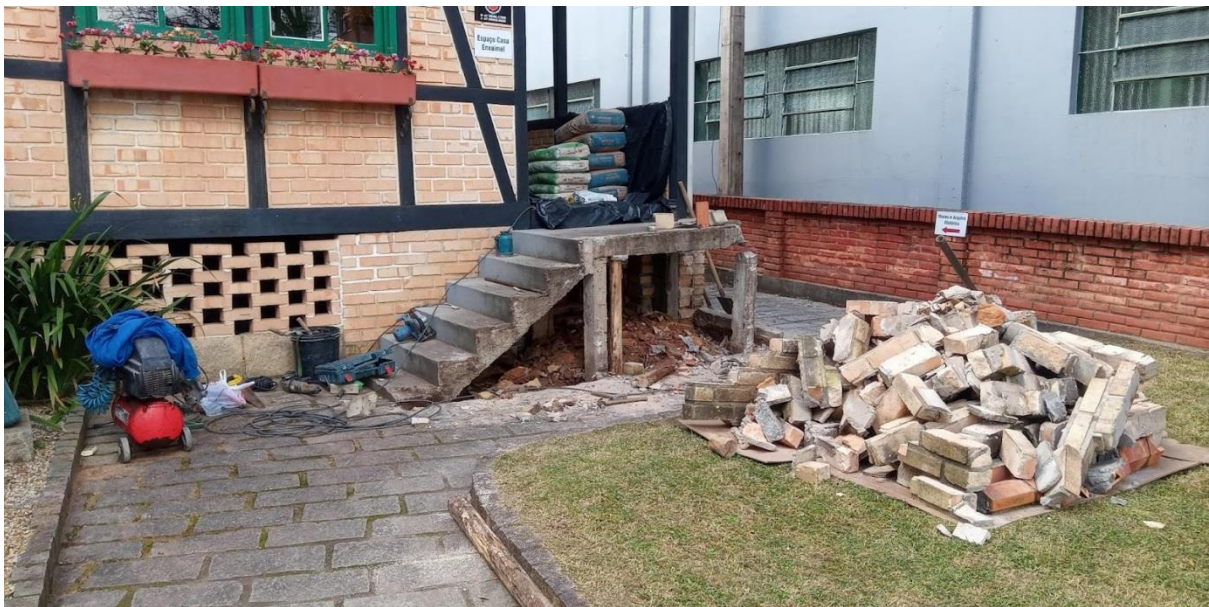
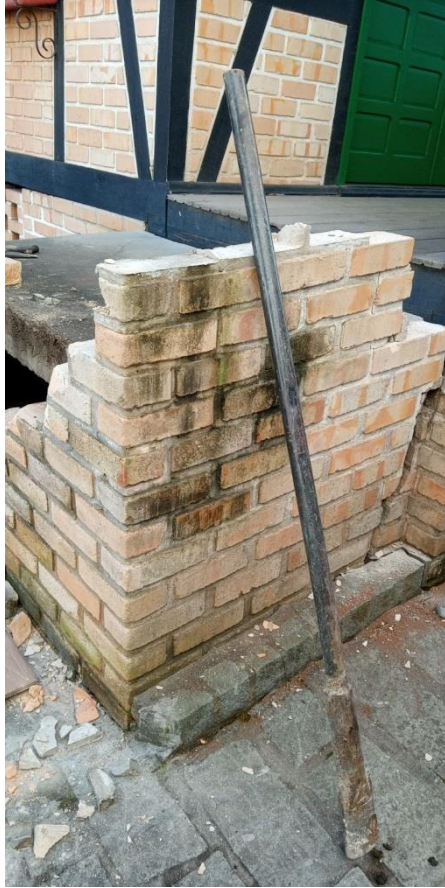





12/09/2022 - Visita da escola EEF Augusta Knorring.





12/09/2022 - Visita de estudantes do Centro de Educação de Jovens e Adultos (CEJA).



15 e 16/09/2022 - Visita da escola EEB Feliciano Pires.



**16/09/2022** - Publicação nas Redes Sociais do Museu Casa de Brusque sobre a 16ª Edição da Primavera dos Museus, ação que acontece em parceria com o Instituto Brasileiro de Museus IBRAM e tem como tema “Independências e Museus: outros 200, outras histórias”.



**19/09/2022** - Publicação no Jornal O Município sobre a 16ª Edição da Primavera dos Museus, ação que acontece em parceria com o Instituto Brasileiro de Museus IBRAM e tem como tema “Independências e Museus: outros 200, outras histórias”.





De 19 a 23/09/2022 - Publicação nas Redes Sociais do Museu Casa de Brusque da exposição online intitulada “A construção da República pelo trabalho imigrante”, integrando a 16ª Edição da Primavera dos Museus, ação que acontece em parceria com o Instituto Brasileiro de Museus IBRAM e tem como tema “Independências e Museus: outros 200, outras histórias”.

**16ª Primavera dos Museus**  
Independências e Museus: outros 200, outras histórias

*A construção da República pelo trabalho imigrante*

**ARADO**  
Ferramenta agrícola usada no preparo da terra para a plantação.

**museucasadebrusque**  
Museu Histórico do Vale do Itajaí Mirim Casa de Brusque

**museucasadebrusque** 16ª EDIÇÃO DA PRIMAVERA DOS MUSEUS. Independências e Museus: outros 200, outras histórias.

EXPOSIÇÃO: A construção da República pelo trabalho imigrante

ARADO - Ferramenta agrícola usada com tração animal pelos imigrantes no preparo da terra para a plantação. Acervo: Museu Casa de Brusque.

Plano Anual de Atividades 2022 - Museu Casa de Brusque (PRONAC 210958), projeto executado pela Lei de Incentivo à Cultura, com a dedução do imposto de renda das empresas Supermercados Archer (@redearcher), Tinturaria Florisa (@tinturariaflorisa), Irmãos Hort (@irmaoshort), Havan (@havanoficial), Zen S. A. (@zen.s.a), ZM S.A. (@curtizm) e Portonave (@portonave).

#MuseuCasaDeBrusque #vempromuseu #CulturaSC #IBRAM #LeiDeIncentivoàCultura

Ver insights Turbinar publicação

Curtido por lucianatomasi e outras 12 pessoas  
HÁ 1 DIA

Adicione um comentário... Publicar

**16ª Primavera dos Museus**  
Independências e Museus: outros 200, outras histórias

*A construção da República pelo trabalho imigrante*

**TEAR**  
Máquina destinada para a fabricação de tecidos.

**museucasadebrusque**  
Museu Histórico do Vale do Itajaí Mirim Casa de Brusque

**museucasadebrusque** 16ª EDIÇÃO DA PRIMAVERA DOS MUSEUS. Independências e Museus: outros 200, outras histórias.

EXPOSIÇÃO: A construção da República pelo trabalho imigrante

TEAR - Máquina destinada para fabricação de tecido. Tear Jacquard da década de 1900, pertenceu à Cia. Industrial Schlosser S.A. Acervo: Museu Casa de Brusque.

Plano Anual de Atividades 2022 - Museu Casa de Brusque (PRONAC 210958), projeto executado pela Lei de Incentivo à Cultura, com a dedução do imposto de renda das empresas Supermercados Archer (@redearcher), Tinturaria Florisa (@tinturariaflorisa), Irmãos Hort (@irmaoshort), Havan (@havanoficial), Zen S. A. (@zen.s.a), ZM S.A. (@curtizm) e Portonave (@portonave).

#MuseuCasaDeBrusque #vempromuseu #CulturaSC #IBRAM #LeiDeIncentivoàCultura

35 min Ver tradução

Ver insights Turbinar publicação

Seja a primeira pessoa a curtir isso  
HÁ 35 MINUTOS

Adicione um comentário... Publicar

**27/09/2022** - Palestras nas escolas com o tema **Museu e Educação**, contrapartida do projeto cultural “Plano Anual de Atividades 2022 - Museu Casa de Brusque (PRONAC 210958)”, com o acompanhamento da intérprete em Libras.



1. EEF Georgina Carvalho Ramos da Luz/ Contato Graziela Maffezzolli - 27/09 à tarde às 15h30 para a turma do 5°. EMAIL: [eefpgrl@educacao.brusque.sc.gov](mailto:eefpgrl@educacao.brusque.sc.gov), [graelamaf@gmail.com](mailto:graelamaf@gmail.com)





2. CEJA Lilian/ Josiany SED/Brusque (47) 3251-8243 - 27/09 / Paulo 19h (20 e 30 anos)  
EMAIL: [ceja16.pedagogico@gmail.com](mailto:ceja16.pedagogico@gmail.com) (auditório e data show - Ensino Médio)



**28/09/2022** - Palestras na escola com o tema **Museu e Educação**, contrapartida do projeto cultural “Plano Anual de Atividades 2022 - Museu Casa de Brusque (PRONAC 210958)”, com o acompanhamento da intérprete em Libras.



**3.** Guabiruba - Elivelton Reichert / FCG (47) 3308-3114 Ensino Médio Público  
 EEB Prof. Carlos Maffezzolli, Rua São Pedro, 28/09 quarta-feira às 9h  
 EMAIL: [assessoriacultura@guabiruba.sc.gov.br](mailto:assessoriacultura@guabiruba.sc.gov.br)



**30/09/2022** - Publicada notícia no Jornal O Município sobre as palestras realizadas em três escolas como contrapartida do Projeto Cultural “Plano Anual de Atividades 2022 - Museu Casa de Brusque (PRONAC 210958)” que aconteceram nos dias 27 e 28 de setembro de 2022.

sexta-feira, 30 de setembro de 2022 variedades **23**

**ema**

**ER - SHOPPING**

**ORIGEM**  
0h, 18h45 e 21h15

**FRUTO**  
0h e 19h

**RECUPERE QUERIDA**  
18h15

16h, 18h30 e 21h15

o / 21h15 (somente nos  
setembro e 2 de outubro)

**ACHER - HAVAN**

**2: A ORIGEM DE GRU 2D**  
15h  
3D  
/ 17h e 20h30

/ 16h e 21h15

ido / 21h15 (somente nos  
de setembro e 2 de outubro)

**ISO PARA O PARAÍSO**  
/ 19h

**ISO PARA O PARAÍSO**  
/ 15h30

**ER REI**  
ido / 18h e 21h15



Uma das palestras, realizada em Guabiruba

## Museu Casa de Brusque promove palestra nas escolas com intérprete de Libras

**Ação ocorreu entre os dias 27 e 28 de setembro, em diversas escolas**

Entre os dias 27 e 28 de setembro o Museu Casa de Brusque ministrou três palestras com o tema “Museus e Educação”, direcionadas para o 5º ano da EEF Georgina Carvalho Ramos da Luz, o Centro de Educação para Jovens e Adultos (CEJA), ambas em Brusque, e para o Ensino Médio da EEB Prof. Carlos Maffezzolli, em Guabiruba.

“A atividade realizada pelo Museu Casa de Brusque na Escola Georgina foi muito interessante e somou conhecimento à assuntos já estudados pelo 5º ano, como dados da História de Brusque e a importância do Patrimônio Histórico. Conhecer o trabalho desenvolvido no museu, a partir do diálogo com pessoas que nele trabalham, oportuniza que as crianças tenham acesso a conceitos e práticas de preservação cultural e histórica, que enriquecem o desenvolvimento socio-cultural. Estamos entusiasmados para fazer a visita ao Museu Casa de Brusque”, comenta a coordenadora pedagógica Graziela Maffezzolli.

A intérprete em Libras, Rosana Gomes Jacinto, que trabalha há mais de 20 anos na área, participou como tradutora de todas as palestras e comenta que a acessibilidade é um direito fundamental que pode ser amparado pelas diferentes instituições de nossa região. Segundo a tradutora, o acesso à informação nos Museus é necessário para que se tenha a inclusão das pessoas com deficiência na promoção da Educação.

“Eu acredito que a acessibilidade é uma oportunidade de desenvolvimento e trabalho para a região, visto que não há tantos profissionais formados para atuar com esse público de Ensino Médio, por exemplo. Acredito que se tivesse mais palestras e incentivos talvez teríamos mais tradutores nos setores públicos, na saúde, dentro das casas legislativas, do executivo de Brusque e Guabiruba porque não tem hoje”, analisa.

**31/10/2022** - Publicação no Jornal O Município Brusque sobre a abertura da exposição sobre os 62 anos dos Jogos Abertos de Santa Catarina.



**01 e 02/11/2022** - Bastidores da montagem da exposição sobre os 62 anos dos Jogos Abertos de Santa Catarina.





**03/11/2022** – Cerimônia de Abertura da exposição temporária “62 anos dos Jogos Abertos de Santa Catarina – JASC”, diretoria da Sociedade e público presente.



**04/11/2022** - Publicação no Jornal O Município Brusque sobre a abertura da exposição sobre os 62 anos dos Jogos Abertos de Santa Catarina.

**04/11/2022** - Publicação no site da Diplomata FM sobre a abertura da exposição dos 62 anos dos Jogos Abertos de Santa Catarina.

**FONTE:** <https://www.diplomatafm.com.br/2022/11/04/museu-casa-de-brusque-sedia-exposicao-sobre-o-jasc-e-lanca-a-69a-revista-noticias-de-vice-sou/>



**04/11/2022** - Publicação no site da Rádio Araguaia sobre a abertura da exposição dos 62 anos dos Jogos Abertos de Santa Catarina.



**FONTE:** <https://www.araguaiabrusque.com.br/noticia/casa-de-brusque-recebe-exposicao-62-anos-dos-jogos-abertos-de-sc/92546>

**04/11/2022** - Stories nas redes sociais sobre a abertura da exposição dos 62 anos dos Jogos Abertos de Santa Catarina.

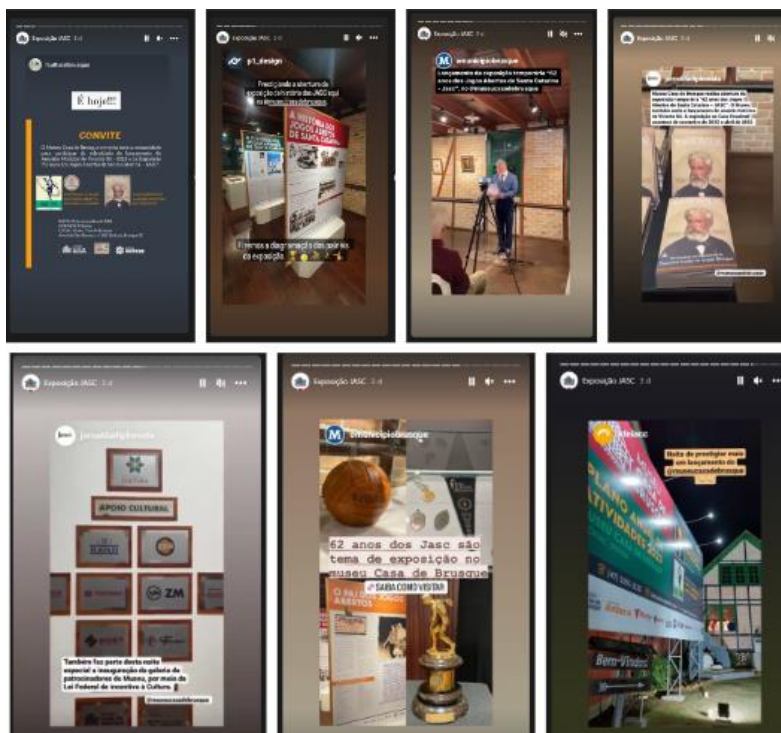

10/11/2022 - Publicação no Jornal O Município sobre a inauguração da galeria dos patrocinadores, instalada na entrada do Museu.

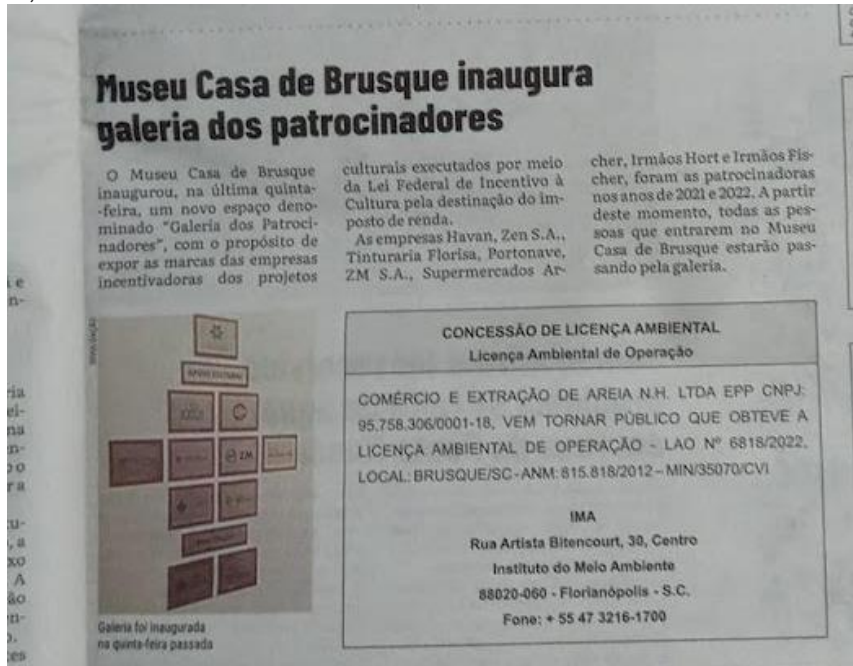



07/11/2022 - Visita de Escola Municipal.



16/11/2022 - Pintura da parte externa do Museu.



23/11/2022 - Montagem da Cozinha no Museu Casa de Brusque.





08/12/2022 - Publicação Jornal O Município Brusque.

M
quinta-feira, 8 de dezembro de 2022
geral 5

**Ministério do Turismo e Museu Casa de Brusque apresentam:**

# Casa enxaimel do museu Casa de Brusque é revitalizada

Edificação recebeu pintura, melhorias na iluminação e acessibilidade

A casa enxaimel do Museu Casa de Brusque foi revitalizada. Por meio de recursos da Lei de Incentivo à Cultura, a casa que é símbolo do museu, recebeu diversas melhorias.

Toda a estrutura de madeira da casa enxaimel, que estava comprometida, foi substituída. O espaço também teve toda a parte elétrica renovada, incluindo sistema de iluminação com trilhos e direcional que foram posicionados estrategicamente para dar ainda mais destaque para as peças que compõem as exposições realizadas no local.

"Com o projeto iluminotécnico podemos direcionar as luzes da melhor maneira durante as exposições. A iluminação nova também conta com lâmpadas que não prejudicam a conservação do acervo", explica Maurício da Silva Selau, da Viés Cultural, que presta consultoria museológica para a Casa de Brusque.

Além disso, foi feita a pintura de toda a parte externa da casa e, nos fundos do imóvel, implantada acessibilidade, com rampa de acesso para cadeirantes e pessoas com mobilidade reduzida.

Outra novidade do Museu Casa de Brusque é o outdoor fixado na entrada,

que tem o objetivo de divulgar os eventos que acontecem no local e os patrocinadores do projeto de revitalização. "Também concluímos a iluminação do jardim do museu, que dará bastante destaque para a casa e junto com o outdoor vai chamar a atenção de quem passa por aqui".

**Exposições temporárias**

Com a reestruturação do museu, a casa enxaimel será utilizada, principalmente, para as exposições temporárias. A primeira, em comemoração do bicentário do Conselheiro Araújo Brusque, aconteceu de maio a outubro.

Agora, os visitantes podem acompanhar a exposição que tem como tema os Jogos Abertos de Santa Catarina (Jasc), criado em Brusque em 1960.

"Nas exposições temporárias, o museu escolhe o tema e aprofunda a pesquisa, fazendo o vínculo com o seu acervo. A Casa de Brusque tem muito material sobre os Jasc, por isso, nada melhor do que este ser o tema da segunda exposição temporária do museu", explica Maurício.

A ideia é que a casa enxaimel receba duas exposições temporárias por ano, com mudança a cada seis meses.

**Trabalho no acervo**

Junto com as melhorias no espaço físico da Casa de Brusque, a equipe trabalha também na catalogação e conservação do acervo do museu.

No momento, a equipe concentra esforços no arrolamento e conservação preventiva do acervo iconográfico, que são as milhares de fotos e outros arquivos que contêm imagens.

Até agora, já foram contabilizadas mais de 14 mil fotos. A estimativa é que o acervo do museu contenha mais de 20 mil imagens.

Antes de iniciar o trabalho com

as fotos, a equipe fez a catalogação de todo o acervo tridimensional do museu, que são todos os tipos de objetos.

"Este é um trabalho importante. Estamos ainda no início, mas no futuro, a ideia é que todo o acervo do museu seja gerenciado por meio de software para poder facilitar a pesquisa dos visitantes e também a manutenção deste acervo".

Todo o projeto de revitalização do museu Casa de Brusque foi realizado com o apoio dos Supermercados Archer, Tinturaria Florisa, Irmãos Hort, Havan, Zen, ZM e Portonave.

**Museu Casa de Brusque**

**Endereço**  
Avenida Otto Renaux,  
285, bairro São Luiz

**Horário**  
Aberto de segunda a sexta-feira,  
das 9h às 12h e das 13h às 16h

**Telefone**  
(47) 3351-2132

**Instagram**  
@museucasadebrusque

**Facebook**  
/casadebrusque

15/12/2022 - Colocação de película crystalinne de proteção solar, contra raios UV e termoprotetora nas janelas da Casa Enxaimel.



#### TRANSPARÊNCIA:

Valor total do projeto cultural: R\$981.604,39

Total captado até 31 de dezembro de 2022: R\$585.729,39

Obs: O saldo deste projeto (31/12/2022) no valor de R\$ 172.914,55 será transferido pelo MINC para o projeto PRONAC 223140 “Preservação e Difusão do Acervo do Museu Casa de Brusque”, do mesmo proponente: Sociedade Amigos de Brusque e de Apoio ao Museu Histórico do Vale do Itajaí-Mirim SAB/Casa de Brusque.



## **Aos patrocinadores**

Agradecemos o apoio de Vossas Senhorias na manutenção do acervo e na preservação do patrimônio cultural do Museu Casa de Brusque. Com esta ação, a sua empresa patrocinadora está garantindo a nossa comunidade Catarinense a continuidade dos trabalhos museológicos oferecidos. A iniciativa é de valor inestimado, pois traduz a importância da memória e da história do Vale do Itajaí. A parceria oportuniza a reorganização e catalogação dos acervos históricos, a reforma e reestruturação do espaço físico, o desenvolvimento de ações de salvaguarda, a contratação de serviços, movimentando a economia, entre outros benefícios que irão sustentar o trabalho do museu nos próximos anos.

Encerramos este relatório parcial com a certeza de estarmos cumprindo os objetivos deste projeto. Agradecemos imensamente a parceria e a sensibilidade de Vossas Senhoras em investir na cultura de nossa região, garantindo a qualidade do acesso ao conhecimento para as futuras gerações.

Sem mais para o momento nos colocamos à disposição para quaisquer esclarecimentos.

Atenciosamente.

Brusque, 24 de abril de 2023.

Museu Histórico do Vale do Itajaí-Mirim/ Museu Casa de Brusque